

Plano Municipal de Saúde – 2018-2021

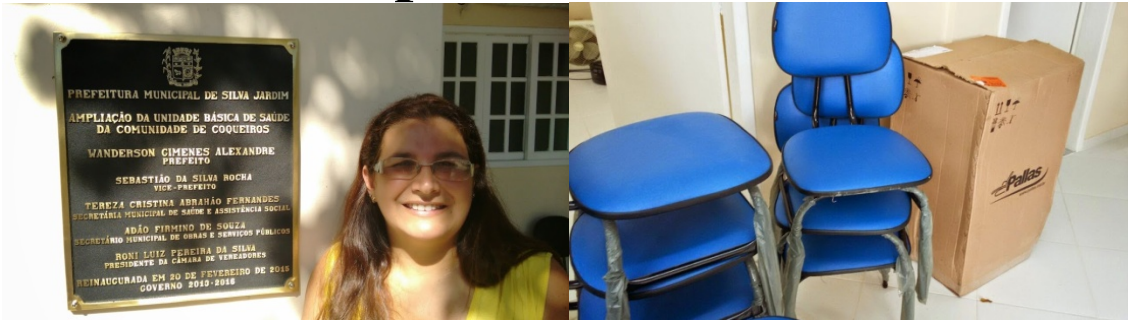

INCLUDEPICTURE "https://fbcdn-sphotos-g-a.akamaihd.net/hphotos-ak-frc3/t1/p206x206/1656358_661893533866188_96065636_n.jpg" * MERGEFORMATINET INCLUDEPICTURE "https://fbcdn-sphotos-g-a.akamaihd.net/hphotos-ak-frc3/t1/p206x206/1656358_661893533866188_96065636_n.jpg" * MERGEFORMATINET INCLUDEPICTURE "https://fbcdn-sphotos-g-a.akamaihd.net/hphotos-ak-frc3/t1/p206x206/1656358_661893533866188_96065636_n.jpg" * MERGEFORMATINET INCLUDEPICTURE "https://fbcdn-sphotos-g-a.akamaihd.net/hphotos-ak-frc3/t1/p206x206/1656358_661893533866188_96065636_n.jpg" * MERGEFORMATINET INCLUDEPICTURE "https://fbcdn-sphotos-g-a.akamaihd.net/hphotos-ak-frc3/t1/p206x206/1656358_661893533866188_96065636_n.jpg" * MERGEFORMATINET INCLUDEPICTURE "https://fbcdn-sphotos-g-a.akamaihd.net/hphotos-ak-frc3/t1/p206x206/1656358_661893533866188_96065636_n.jpg" * MERGEFORMATINET INCLUDEPICTURE "https://fbcdn-sphotos-g-a.akamaihd.net/hphotos-ak-frc3/t1/p206x206/1656358_661893533866188_96065636_n.jpg" * MERGEFORMATINET





Plano Municipal de Saúde – 2018-2021

Gestão 2017-2020

Silva Jardim, 2017.

PREFEITURA DE SILVA JARDIM
Secretaria Municipal de Saúde e Assistência Social

Plano Municipal de Saúde - 2018-2021

Wanderson Gimenez Alexandre
Prefeito

Maria Dalva Silva do Nascimento
Vice-Prefeita

Tereza Cristina Abrahão Fernandes
Secretária Municipal de Saúde e Assistência Social

Kenny Almeida Gomes
Superintendente da Atenção Básica

Rodolfo Guimarães Stumbo
Coordenador da Vigilância em Saúde

Flávia Espindola Kiuchi
Coordenadora da RAU

Francirlei Pereira Coelho
Coordenador SAMU

Carlos Arany da Cruz Martins
Coordenador da Vigilância Epidemiológica

Renata Fonseca Santos
Superintendente da PMAM

Genilson do Nascimento Boechat
Coordenador Médica

Elaine dos Santos Simão Oliveira
Coordenadora da Vigilância Ambiental

Marcelo da Silva Matta
Coordenador da Vigilância Sanitária

Renan Oliveira Carvalho da Fonseca
Coordenador da Vigilância do Trabalhador

Elaine dos Santos Simão Oliveira
Coordenador PMCR

Anderson Gonçalves de Oliveira
Coordenador do PMCD

Marilete Ancelino de Souza
Coordenadora de Imunização

Rosangela Gonçalves Rangel
Coordenadora da Central de Regulação e Cartão SUS

Andrea Christina Sodr  Leite
Coordenadora do Controle e Avalia o

Luana Simonassi Rangel
Coordenadora do Faturamento

Luana Simonassi Rangel
Coordenadora do CNES

Renan Oliveira Carvalho da Fonseca

Coordenadora de Programas de Saúde

Emmanuel Anderson C. do Carmo

Coordenador da Rede Cegonha e PAISMCA

Emmanuel Anderson C. do Carmo

Coordenadora do Comitê de Mortalidade Materna Infantil

Grasiely da Silva Soares Vasquez

Coordenadora Saúde da Mulher e Planejamento Familiar

Rosália Bessa Marques Carvalho

Coordenadora do SAD

Marilete Ancelino de Souza

Coordenadora do PNI

Leonel Carvalho da Silva

Coordenador da Educação Permanente em Saúde

Nildo Julião de Souza

Coordenador de Fisioterapia

Maria Jose Moraes Costa Peixoto

Coordenadora do Laboratório Municipal de Análises Clínica

Claudemir dos Santos Barros

Coordenador de RX

Nilcilene Siqueira M. Couto

Coordenadora Serviço e Nutrição Dietética

Simone Penco Guimarães

Coordenadora do Serviço Social

Renata Fonseca Santos

Coordenadora de Higienização

Thales Henrique A. Lima Campos

Coordenador de Farmácia

Carlos Henrique Conceição Bastos

Coordenador de Transporte

Thamires Soares Nunes da Silva

Coordenador de Patrimônio

Rafaela de Moraes Pinto

Coordenadora de Enfermagem

Carlos Alberto da Costa Martins

Coordenador de Manutenção

Silvana Tallarida Ferreira da Silva

Coordenadora do Ambulatório de Especialidades

Renata Almeida Martins

Coordenadora da Rede de Assistência Psicossocial

Thais de Oliveira Glaser

Coordenadora do HORUS

Grasiely da Silva Sores Vasquez

Coordenadora do Aleitamento Materno e HIPERDIA

Isis Teixeira Faria

Coordenadora do SISCOLO e SISMAMA (SISCAM) e Combate
a Violência

Beatriz Lopes Silva Macedo

TB/HANSE

Karinne Ferreira de Lima Silva

Coordenadora do Programa dos Primeiros Passos e Anemia
Falciforme

Beatriz Lopes Silva

Coordenadora de DST/AIDS

Adriano Oliveira Macedo

Coordenador do ASAJ e Saúde do Homem e TABAGISMO

Andréa de Barros Gomes

Coordenadora do Programa Saúde do Idoso

Maria Inês Antunes Magalhães

Coordenadora do Almojarifado

Susani de Souza Gomes

Coordenador do Recursos Humanos

**Responsáveis pela Elaboração, conforme Portaria nº
49/2017 de 30/03/2017.**

Flávia Espindola Kiuchi
Kenny de Almeida Gomes
Leonel Carvalho da Silva
Marineiva Cardoso
Rafaela de Moraes P. Leite
Tereza C. Abrahão Fernandes

Aprovado pelo Conselho Municipal de Saúde em 27/04/2017

Informado a CIR em 28/04/2017.

SUMÁRIO

Apresentação

08

Objetivos

09

1 – Histórico

10

2 – Descrição situacional

12

2.1 – Indicadores demográficos e econômicos

12

2.2 – Indicadores sociais

15

3 – Rede de Atenção à Saúde

16

3.1 – Gestão Municipal

16

3.2 – Contratualização

18

3.3 – Serviços de saúde

19

3.4 – Avaliação, controle, regulação e auditoria

21

3.5 – Estrutura, capacidade instalada, equipamentos e assistência

22

3.6 – Rede de Urgência e Emergência

22

3.7 – Rede Hospitalar

23

3.8 – Participação social

24

3.9 – Investimentos em saúde

24

4 – Perfil Morbi-Mortalidade

25

5 – ANEXOS

31

APRESENTAÇÃO

Nesse instrumento tem definido o Plano Municipal do Município de Silva Jardim para o período de 2018 a 2021, com a análise situacional e epidemiológica, que subsidia os objetivos, metas e atividades que deverão nortear as agendas municipais de saúde dos anos seguintes que serão elaboradas pelos técnicos de saúde do município e o Conselho Municipal de Saúde.

O compromisso da gestão pública de Silva Jardim com a saúde de nossa população está em consonância com as políticas vigentes de saúde dos entes Federais e Estaduais, conforme os princípios e diretrizes dos instrumentos jurídico-legais que regulam o funcionamento do SUS. As diretrizes políticas (universalidade, equidade, integralidade, descentralização, hierarquização e participação popular) estão contidas na Constituição Federal, nas Leis 8.080/90 e 8.142/90, Decreto 7508 e Leis Orgânicas do Estado e do Município e em outras leis e portarias que regem o Sistema de Saúde.

MISSÃO: “Cuidado Integral à Saúde, oferecendo assistência na Prevenção, Promoção, Recuperação e Reabilitação, com acesso universal e atendimento humanizado a toda População de Silva Jardim, tendo como objetivo a resolução dos problemas de saúde, o bem-estar, dignidade e cidadania dos usuários”.

OBJETIVOS

O Plano Municipal de Saúde, instrumento dinâmico e flexível do processo de planejamento das ações e serviços de saúde, refere-se a um período de governo de 04 anos (2018 a 2021) e constitui um documento formal da política de saúde do município.

A Formulação e o encaminhamento do Plano de Saúde são de competência exclusiva do Gestor, cabendo ao Conselho de Saúde apreciá-lo e propor as alterações que julgarem necessárias. O município de Silva Jardim reuniu-se com seus técnicos e suas equipes de cada área e com o objetivo de ter a participação e compromisso com o processo de trabalho e incluir no planejamento mensal e anual, ações que possamos juntos alcançar as metas aqui pactuadas.

1 – HISTÓRICO

As primeiras notícias do Município de Silva Jardim datam de meados do século XVIII, havendo grande controvérsia de historiadores sobre suas origens. Assim há divergência entre as citações de diversos historiadores e notas históricas sobre a criação da freguesia, afirmando alguns que esta se deu em 1801 e outros fixando a data 1810 para tal evento. Há também dúvidas sobre a primitiva denominação e motivos que levaram à criação da freguesia.

É certo, entretanto, que o núcleo populacional se desenvolveu em torno da igreja de Santana, passando a freguesia em 1817 e a Vila em 1841, pela Lei nº 239, de 8 de maio, com a mesma denominação de que falavam os historiadores - Nossa Senhora da Lapa de Capivari.

Segundo informes esparsos, sabe-se que desde sua formação, a localidade viveu, quase exclusivamente, do resultado de suas lavouras, onde no correr dos tempos, a cultura do café foi-se destacando das demais, seguida pelas de cana-de-açúcar e de cereais, prodigalizando uma situação de abundância para os donos de fazenda.

No período republicano, a sede do Município foi elevada a Cidade em janeiro de 1890, sendo seu topônimo mudado para Silva Jardim, em homenagem ao seu ilustre filho Antônio da Silva Jardim. Distrito criado com a denominação de Nossa Senhora da Lapa do Capivari, por alvará de 12-01-1755 e por provisão de outubro de 1810, bem assim pelos decretos nº 1, de 08-05-1892 e nº 1-A, 03-06-1892, no município de Cabo Frio ou Araruama.

Elevado à categoria de vila com a denominação de Nossa Senhora da Lapa do Capivari, por lei provincial nº 239, de 08-05-1841, com território desmembrado dos municípios de Araruama ou Cabo Frio. Constituído do

distrito sede. Instalada em 06-01-1843. Pela lei provincial nº 343, de 06-06-1844 e decretos estaduais nº 1, de 08-05-1892 e nº 1-A, de 03-06-1892, é criado o distrito de Correntezas e anexado a vila de Nossa Senhora da Lapa do Capivari. Pela lei ou decreto provincial nº 1181, 28-07-1860, é criado o distrito de Nossa Senhora da Conceição dos Gaviões e anexado a vila de Nossa Senhora da Lapa do Capivari. Pelo decreto provincial nº 2249, de 01-1877, o distrito de Curato de Nossa Senhora da Conceição dos Gaviões deixa de pertencer a vila de Nossa Senhora da Lapa do Capivari para ser anexado a vila de Santana de Macacú depois Cachoeiras de Macacú. Por força do decreto provincial nº 2518, de 07-12-1880, o distrito de Curato de Nossa Senhora da Conceição dos Gaviões volta a pertencer a vila de Nossa Senhora da Lapa do Capivari.

Elevado à condição de cidade e sede do município com a denominação de Capivari, pelo decreto estadual nº 28, de 03-01-1890. Pela lei estadual nº 652, de 06-10-1904, o distrito de Correntezas passou a denominar-se Maratuã.

Em divisão administrativa referente ao ano de 1911, o município já denominado Capivari é constituído de 3 distritos: Capivari ex-Nossa Senhora da Lapa do Capivari, Gaviões ex-Curato de Nossa Senhora da Conceição dos Gaviões e Maratuã ex-Correntezas. Pela lei estadual nº 2065, de 29-11-1926, é criado o distrito de Bananeiras com terras desmembrada do distrito de Correntezas e anexado ao município de Capivari.

Em divisão administrativa referente ao ano de 1933, o município é constituído de 4 distritos: Capivari, Bananeiras, Correntezas ex-Maratuã e Gaviões.

Assim permanecendo em divisões territoriais datadas de 31-XII-1936 e 31-XII-1937.

Pelo
passo
12-19
Silva

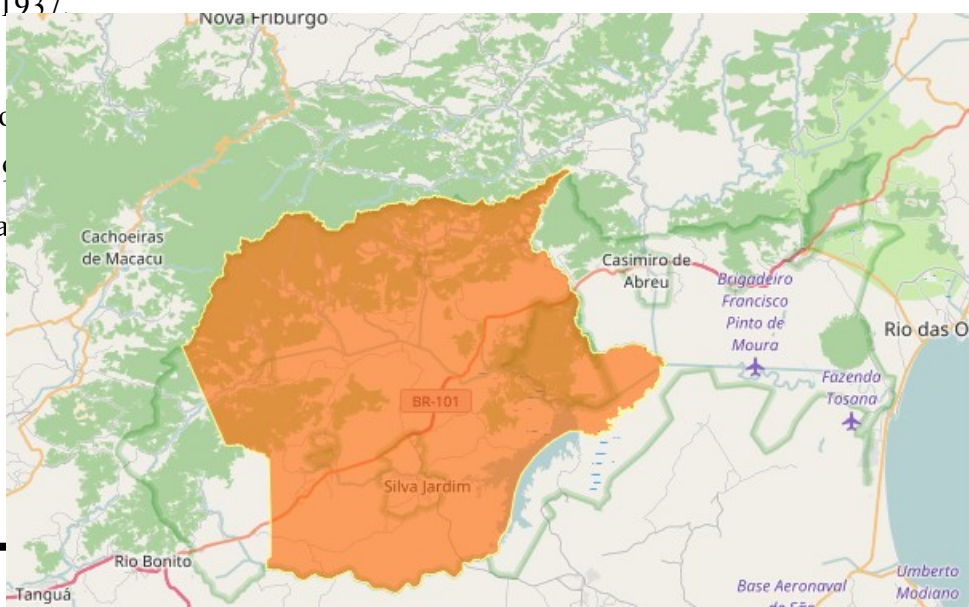

2 – DESCRIÇÃO SITUACIONAL

2.1 - INDICADORES DEMOGRÁFICOS E SÓCIO-ECONÔMICOS

Silva Jardim pertence à **Região metropolitana II**, que também abrange os municípios de Niterói, São Gonçalo, Itaboraí, Tanguá, Rio Bonito, Silva Jardim e Marica. O município tem uma área total de 937,5 quilômetros quadrados.

A **rodovia BR-101** é o principal acesso às cidades, Rio Bonito, de Tanguá, a oeste, a Silva Jardim, a nordeste. A **Via Lagos, RJ-124**, alcança Araruama a oeste e, por variante, a Saquarema ao Sul. A **RJ-120** segue em leito natural rumo norte até a **RJ-116**, próxima ao distrito de Papucaia, em Cachoeiras de Macacú. O município conta com estação ferroviária desativada, uma estação rodoviária com acesso intermunicipal e estadual.

Silva Jardim possui uma rede de saúde pública com: 01 Policlínica Municipal com 40 leitos de internação, 01 Pronto Socorro com 01 Sala vermelha com 02 leitos, 02 Salas amarelas com 5 leitos e 01 sala de hidratação com 6 cadeiras, 01 Ambulatório de Especialidades, 01 Ambulatório Odontológico, 09 Equipes Saúde da Família com 16 unidades

de saúde, 08 Equipes de Saúde Bucal (05 habilitadas e 03 em processo de habilitação), 01 Centro de Fisioterápico, 01 Laboratório de Análises Clínicas, 01 Centro de Atenção Psicossocial, 02 Serviços de Residência Terapêutica, 01 Ambulatório de Saúde Mental, 01 Sala de Imunização, 01 Sala de Estabilização, 01 Farmácia Municipal, 01 Central de Regulação, Serviço de Atendimento Médico de Urgência-192 (02 Unidade Móvel Básica) e Serviço de Atendimento Domiciliar (SAD – 01 EMAD e 01 EMAP).

O município de Silva Jardim tem uma população de 21.279 habitantes, com uma extensão territorial de 937,5 km². Observa-se que a população é urbana e apresenta uma participação masculina equivalente à feminina em uma proporção de 102,5 homens para cada 100 mulheres. A maioria da população encontra-se na faixa etária entre 30 e 49 anos, seguida pela faixa de 50 ou mais anos.

Silva Jardim Código: 330560	
População residente/Estimativa em 2016	21.279
Homens	10.808
Mulheres	10.541
Domicílios recenseados	6.852
Área da unidade territorial	937,547 Km ²
Eleitorado	11.879
PIB per capita a preço corrente	9.012,88
Matrícula - Ensino fundamental	3.683
Matrícula - Ensino médio	463
Docentes - Ensinos fundamentais	249
Docentes - Ensinos médios	40
Estabelecimentos de Saúde SUS	19
Nascidos vivos - registrados (lugar do registro)	362
Receitas orçamentárias realizadas	72.623.139,00
Despesas orçamentárias realizadas	54.763,00
Valor do Orçamento exclusivos do município destinado a Fundo Saúde	13.412.410,00
Número de unidades locais	370
Estabelecimentos de Saúde	19
Pessoal ocupado total	3.201

Fonte: IBGE – Instituto Brasileiro de Geografia e Estatística

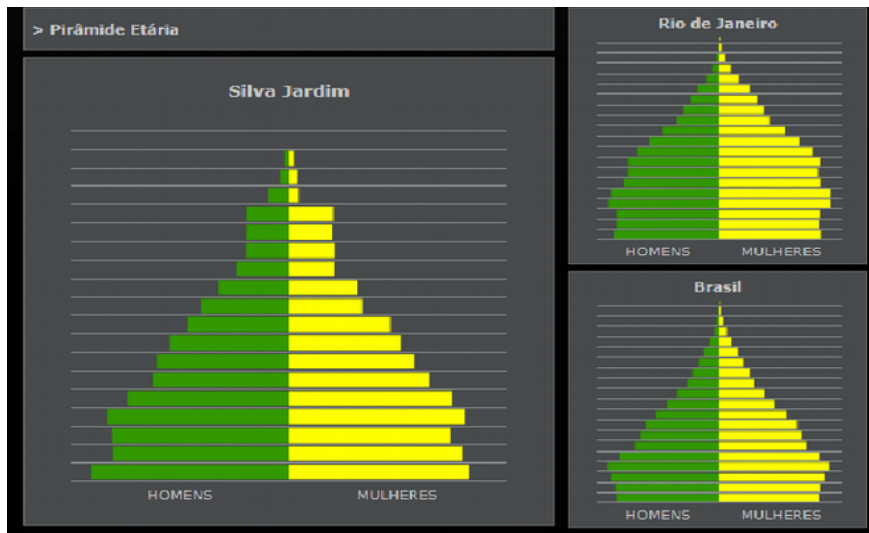

FONTE IBGE CENSO 2010

SILVA JARDIM ATUALMETE

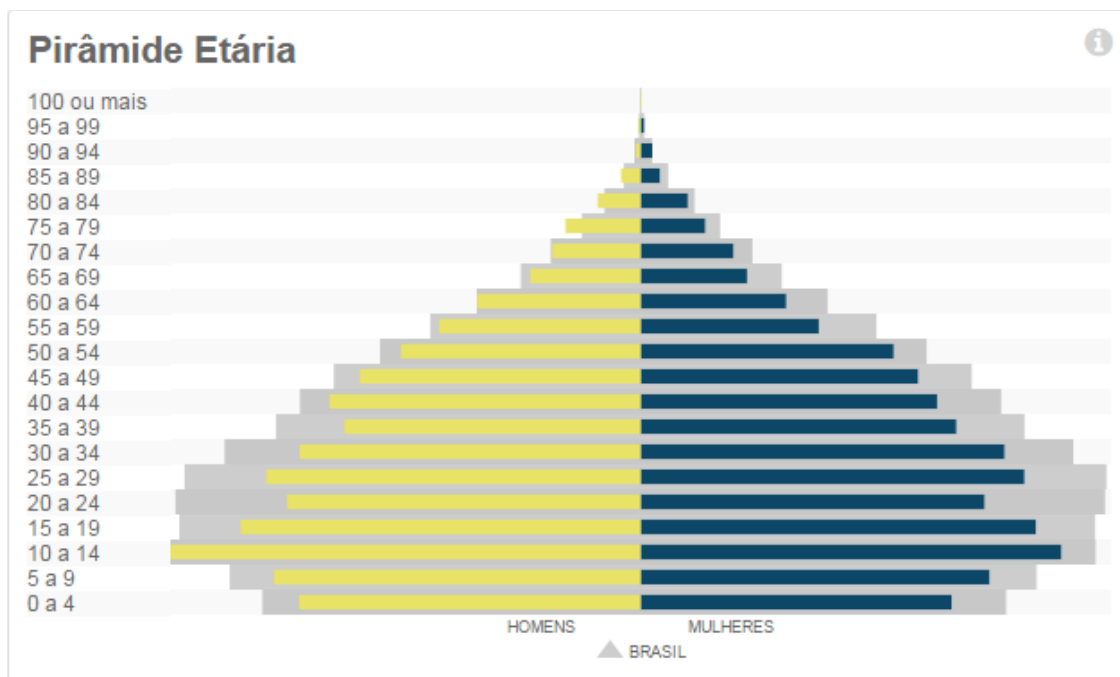

Fonte: IBGE

População/idade	Masculino	Feminino
< de 1 ano de idade	170	138
1 a 4 anos de idade	653	611
5 a 9 anos de idade	884	840
10 a 14 anos de idade	1133	1013
15 a 19 anos de idade	964	952
20 a 24 anos de idade	852	828
25 a 29 anos de idade	902	924
30 a 34 anos de idade	822	876
35 a 39 anos de idade	714	760
40 a 44 anos de idade	750	714
45 a 49 anos de idade	677	668
50 a 54 anos de idade	578	609
55 a 59 anos de idade	486	429
60 a 64 anos de idade	394	350
65 a 69 anos de idade	266	256
70 a 74 anos de idade	213	223
75 a 79 anos de idade	181	155
80 a 84 anos de idade	103	113
85 a 89 anos de idade	47	46
90 a 94 anos de idade	12	28
95 a 99 anos de idade	5	8
100 anos ou mais de idade	2	0
Total	10808	10541

Fonte: IBGE, Censo 2010 - 2014

2.2 - INDICADORES SOCIAIS

De acordo com o censo de 2010, Silva Jardim tinha uma população de 21.349, tendo um contingente de 11.869 eleitores, aproximadamente 56% da população. O município tem um número total de 6.852 domicílios, com uma taxa de ocupação de 84%. Dos 2.567 domicílios não ocupados, 20% têm uso ocasional.

A faixa etária predominante de 46% encontra-se entre 25 e 59 anos, seguida com 42% entre os 0 e 24 anos, e os idosos representam 12% da população do município, contra 26% de crianças entre 0 e 14 anos. Observa-se pela análise dos indicadores a faixa etária de 15 a 24 anos com 17% da população.

Há uma predominância de pessoas que se declaram afro-descendentes, representando 51,4% da população, contra 47,4% de brancos e que o número de católicos, 46%, é superior à soma dos praticantes de outras religiões.

A Pirâmide da Vida, observamos pouca mudança e podemos observar a vida sendo prolongada se estendendo a 100 anos ou mais. Entendemos que temos que ter o programa do idoso em plena atividade junto com ESF, NASF, Academia da Saúde e em articulação com o ambulatorio de especialidades, principalmente junto a Geriatria.

EVOLUÇÃO POPULACIONAL	
ANO 1991	18.141
ANO 1996	19.002
ANO 2000	21.265
ANO 2007	21.362
ANO 2010	21.349

FONTE: IBGE Cidades, Censo 2010

3 – REDE DE ATENÇÃO À SAÚDE

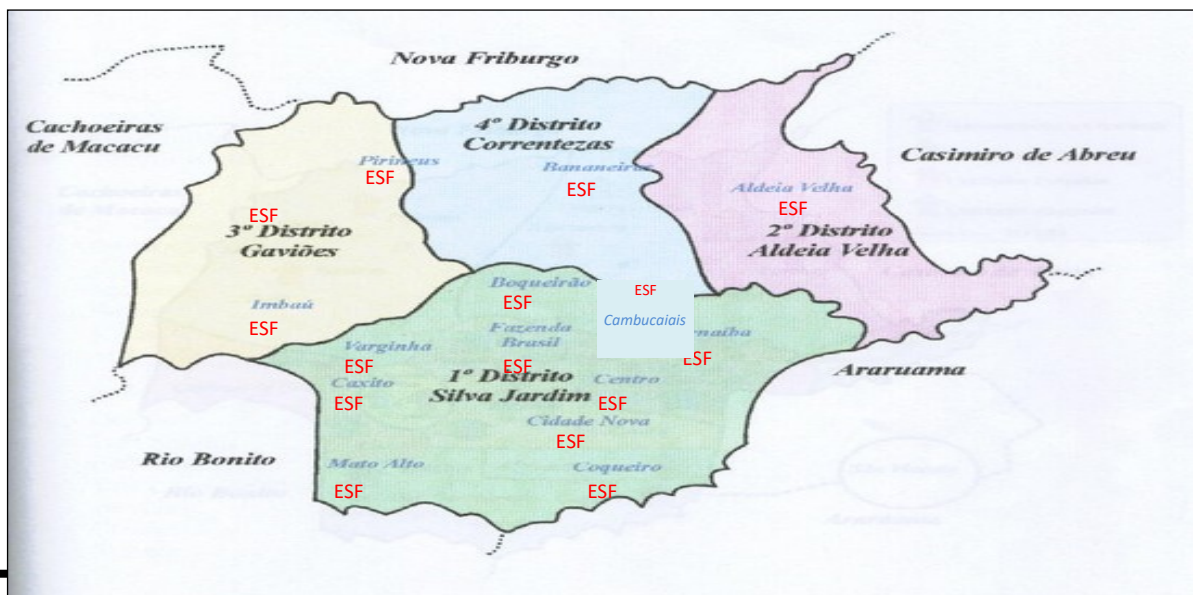

3.1 - GESTÃO MUNICIPAL

O Município de Silva Jardim passou a ser gestão plena em Atenção Básica e Média Complexidade, após assinatura do pacto pela saúde em dezembro de 2010. Tendo início a partir janeiro do ano 2011, desde então possui atendimento hospitalar na Policlínica Municipal Agnaldo Moraes e tem como referência o Hospital Regional Darcy Vargas, contratualizado com o SUS para atender Silva Jardim, Rio Bonito e Tanguá, a UPA 24 horas (Regional), localizada em Rio Bonito.

O Município de Silva Jardim é estruturado conforme a modalidade em Atenção Básica e Plena de Saúde, sistema aderido após assinatura de Adesão ao Pacto Pela Saúde. A Rede de Atenção Básica é formada por 16 Unidades Básicas de Saúde com 9 Estratégias de Saúde da Família. As unidades passaram por reformas de ampliação e adequações conforme o estabelecido pela lei da PNAB 2488, unidades com reforma e ampliação: Centro, Varginha, Imbaú, Juturnaiba, Cidade Nova e Coqueiros. Construção de Unidades Novas Cambucais, Biquinha e Bananeiras. Com necessidade de reforma Boqueirão, Gaviões, Pirineus, Mato Alto e Aldeia Velha. Construção Fazenda Brasil.

Sendo os seus serviços cadastrados no Sistema de Cadastro Nacional de Estabelecimentos de Saúde (SCNES):

Descrição	Total
ESTRATEGIA DE SAUDE DA FAMILIA	09
SERVIÇO DE ATENDIMENTO MÓVEL DE URGÊNCIA	02
REGULAÇÃO DE ACESSO A AÇÕES E SERVIÇOS DE SAÚDE	01
REGULACAO ASSISTENCIAL DOS SERVICOS DE SAUDE	01
SERVICO DE ATENCAO A SAUDE AUDITIVA	01
SERVICO DE ATENCAO A SAUDE DO TRABALHADOR	01
SERVICO DE ATENCAO A SAUDE REPRODUTIVA	01
SERVICO DE ATENCAO AO PACIENTE COM TUBERCULOSE	01
SERVICO DE ATENCAO AO PRE-NATAL PARTO E NASCIMENTO	10
SERVIÇO DE ATENDIMENTO DOMICILIAR	01

SERVICO DE ATENCAO EM SAUDE BUCAL	01
SERVICO DE ATENCAO PSICOSSOCIAL	02
SERVIÇO DE ATENÇÃO CARDIOVASCULAR/CARDIOLOGIA	01
SERVICO DE CONTROLE DE TABAGISMO	09
SERVICO DE DIAGNOSTICO POR IMAGEM	03
SERVICO DE DIAGNOSTICO POR METODOS GRAFICOS DINÂMICOS	02
SERVICO DE DISPENSACAO DE ORTESES PROTESES E MATERIAIS ESPE	01
SERVICO DE FARMACIA	02
SERVICO DE FISIOTERAPIA	05
SERVICO DE OFTALMOLOGIA	01
SERVICO DE PRATICAS INTEGRATIVAS E COMPLEMENTARES	02
SERVIÇO DE REABILITAÇÃO	03
SERVIÇO DE URGÊNCIA E EMERGÊNCIA	01
SERVICO DE VIGILANCIA EM SAUDE	01
SERVICO DE ENDOSCOPIA	02
SERVICO POSTO DE COLETA DE MATERIAIS BIOLOGICOS	01
SERVICO DE DIAGNOSTICO POR LABORATORIO CLINICO	04
SERVICO DE APOIO A SAUDE DA FAMILIA (NASF)	01
SERVIÇO DE VIDEOLAPAROSCOPIA	01
SERVIÇO DE LABORATÓRIO DE PRÓTESE DENTÁRIA	01
SERVIÇO DE ORTESES, PRÓTESES E MAT ESPECIAIS EM REABILITAÇÃO	01
POLO DE ACADEMIA DA SAÚDE	02
CIRURGIA VASCULAR	01
CIRURGIA GERAL	01
CIRURGIA PEDIÁTRICA	01
SERVIÇO DERMATOLOGIA	01
CIRURGIA GINECOBSTÉTRICO	01
SERVIÇO DE GEREONTOLOGIA	01
SERVIÇO DE ORTOPEDIA	01
SERVIÇO DE NEFROLOGIA	01
SERVIÇO DE CARDIOLOGIA	03
SAÚDE DO HOMEM	01

Fonte – CNES

ESTRUTURA FÍSICA DAS UNIDADES BÁSICAS

Estrutura física	Centro 1 e 2	Fazenda Brasil	Boquei rão	Vargi nha	Im baú.	Caxito	Ga viões.	Bana neiras.	Aldeia Velha.	Piri neus.	Mato Alto	Coquei ros.	Jutur naiba.	Cidade Nova.	Cambu cais	Biqui nha.
Consultórios de clínica	2	1	2	2	1	1	1	1	1	1	1	1	1	1	1	1
Consultório odontológico	1	1	1	1	1	1	1	1	1	1	1	1	1	1	1	1
Consultório GO	1	1	1	1	1	1	1	1	1	1	1	1	1	1	1	1

Banheiro	4	2	4	4	3	3	3	4	2	2	2	4	4	4	3	4
Sala de curativo	1	1	1	1	1	1	1	1	1	1	1	1	1	1	1	1
Sala De administração medicamentos	1		1	1	1	1	1	1				1	1	1	1	1
Sala de vacina	1		1	1	1	1	1	1				1	1	1	1	1
Sala de repouso/observação	1		1	1		1	1	1						1	1	
Sala de nebulização												1				
Sala de pequena cirurgia	1		1	1		1	1					1	1		1	1
Sala de coleta de material	1		1	1										1	1	1
Sala de reuniões	1	1	1	1	1	1		1						1	1	1
Recepção	1		1	1	1	1	1	1				1	1	1	1	1
Farmácia	1	1	1	1	1	1	1	1				1	1	1	1	1

Obs.: A cor amarela significa as unidades já entregue

3.2 – CONTRATUALIZAÇÃO

A contratualização com uma clínica de fisioterapia e dois laboratórios de análise clínica, todos avaliados mensalmente pelo Plano Operativo Anual – POA, o Hospital Regional Darcy Vargas, localizado em Rio Bonito contratualizado e com POA para atender Silva Jardim, Rio Bonito e Tanguá. Rio Bonito ainda dispõe de uma Sala de Amamentação e Posto de Coleta de Leite Humano, Serviço de Hemoderivados sendo referência para os municípios de Silva Jardim, Tanguá e outros.

Estabelecimento	CNES	CNPJ Mantenedora
AMBULATORIO MUNICIPAL DE ESPECIALIDADES AGUINALDO MORAES	7167849	
ASSOCIACAO PESTALOZZI DE SILVA JARDIM	6641288	32536898000103
CENTRO DE ATENCAO PISICOSSOCIAL DR JOSE GOMES LILA	6989500	-
POSTO MUNICIPAL DE SAUDE DE BANANEIRAS	2274043	-
POSTO MUNICIPAL DE SAUDE DE CAXITO	2298716	-
POSTO MUNICIPAL DE SAUDE DE COQUEIROS	2274078	-
CENTRO MUNICIPAL DE SAUDE DR ALFREDO BACKER	2273950	-
DIVISAO DE VIGILANCIA SANITARIA DE SILVA JARDIM	2287587	-

ODONTOMOVEL	6329160	-
POLICLINICA MUNICIPAL AGUINALDO MORAES	2274108	28741098000580
SECRETARIA MUNICIPAL DE SAUDE DE SILVA JARDIM	6373518	28741098000319
SERVICO DE ATENDIMENTO MOVEL DE URGENCIA SAMU	6193692	-
SERVICO DE ATENDIMENTO MOVEL SAMU USB 18	6991335	-
UNIDADE MUNICIPAL DE SAUDE DA FAMILIA DE ALDEIA VELHA	2274035	-
UNIDADE MUNICIPAL DE SAUDE DA FAMILIA DE BOQUEIRAO	2274000	-
UNIDADE MUNICIPAL DE SAUDE DA FAMILIA DE CIDADE NOVA	2273985	-
UNIDADE MUNICIPAL DE SAUDE DA FAMILIA DE FAZENDA BRASIL	2273977	-
POSTO MUNICIPAL DE SAUDE DE GAVIOES	2273969	-
POSTO MUNICIPAL DE SAÚDE PIRINEUS	7660197	-
UNIDADE MUNICIPAL DE SAUDE DA FAMILIA DE IMBAU	2274027	-
UNIDADE MUNICIPAL DE SAUDE DA FAMILIA DE JUTURNAIBA	3533891	-
UNIDADE MUNICIPAL DE SAUDE DA FAMILIA DE MATO ALTO	2273993	-
UNIDADE MUNICIPAL DE SAUDE DA FAMILIA DE VARGINHA	2274019	-
UNIDADE MUNICIPAL DE SAUDE DA FAMILIA DO CENTRO	3533905	-
UNIDADE MUNICIPAL DE SAÚDE DE BIQUINHA	Em processo de cadastramento	-
UNIDADE MUNICIPAL DE SAUDE DE CAMBUCAES	Em processo de cadastramento	-

3.3 – SERVIÇOS DE SAÚDE

Atualmente, o Município de Silva Jardim pode contar com o auxílio das seguintes unidades com atendimento básico e especializado, como mostra a tabela abaixo:

Tabela - Estabelecimentos de Saúde, no Município de Silva Jardim, no ano de 2016

Estabelecimentos de Saúde	2016
Localidade: Silva Jardim - RJ – 21.279 habitantes	
Tipo e número de unidades de saúde – SUS	
Serviço de Residência Terapêutica	02
Centro de Atenção Psicossocial	01
Centro de Saúde/Unidade Básica /USF	14
Ambulatório de Especialidades Médicas	01
Ambulatório de Saúde Mental	01
Farmácia	02
Central de Regulação	01
Hospital Geral - Filantrópico - prestador SUS	01
Laboratório de Patologia Clínica	04
Secretaria de Saúde	01
SAMU-192 Unidade Móvel de Nível Pre-Hosp - Urgência/Emergência	02
Serviço de Atenção Domiciliar - EMAD	01
Serviço de Atenção Domiciliar - EMAP	01
Total	36

Fonte: CNES/2016

O ambulatório municipal é referência para as seguintes especialidades:

Categoria Funcional	Nº de Profissionais
Médico Clínico Geral	03
Médico Angiologista	01
Médico Cirurgião Geral	01
Médico Cirurgião Plástico	01
Médico Cardiologista	03
Médico Endocrinologista	01
Médico Geriatra	01
Médico Gastroenterologista	02
Médico Dermatologista	02
Médico Pneumologista	01
Médico Neurologista	02

Médico Cirurgião Pediátrico	01
Médico Ortopedista	04
Médico Pediatra	05
Médico Ginecologista	03
Médico Otorrinolaringologista	02
Médico Oftalmologista	01
Médico Nefrologista	01
Médico Urologista	01
Médico Radiologista/ USG	04
Médico Obstetra	02
Cirurgião Dentista	05
Enfermeiro	01
Nutricionista	01
Técnico de Enfermagem	02
Fonoaudióloga	02
Auxiliar de Saúde Bucal	01
Auxiliar Administrativo	05
Auxiliar de Serviços Gerais	01

Fonte: CNES/2016

O ambulatório municipal de saúde mental é referência para as seguintes especialidades:

Categoria Funcional	Nº de Profissionais
Gerente de Serviços de Saúde	01
Médico Psiquiatra	03
Psicólogo Clínico	05
Fonoaudiólogo	01

Recepcionista	01
---------------	----

Fonte: CNES/2016

Os ambulatórios trabalham em articulação com as Redes de Saúde e de acordo com as necessidades das redes, O acesso é via ESF, com marcação na Central de regulação. Entendemos que de acordo com a demanda temos necessidade de mais um Neurologista, Endocrinologista e Oftalmologista para atender a demanda reprimida, a fila de espera pode ultrapassar 3 meses para esta especialidades.

3.4 - AVALIAÇÃO, CONTROLE, REGULAÇÃO E AUDITORIA

Os quadros demonstram que o município possui os seguintes pontos de atendimento em saúde e foram organizados da seguinte forma: Atendimento primário, Atenção especializada, Atenção as urgências, Atenção Hospitalar e Serviços de Apoio Diagnostico e Terapêutico SADT. A portaria 1101 determina parâmetros de cobertura assistencial, sendo referência para o planejamento da atenção.

A Comissão de Controle, Avaliação e Auditoria, responsável pela contratualização dos prestadores de serviços, com avaliação mensal do Plano Operativo Anual(POA) em que se divide em metas qualitativas e quantitativas.

O município possui uma Central de Regulação que utiliza o SISREG para regulação de exames e consultas de especialidades. Início em 2013, tem sido utilizado como ferramenta para regular os leitos do serviço hospitalar e os serviços que são ofertados fora do município. Utiliza também o CER e o Klinicos para marcar exames de média e alta complexidade e cirurgias eletivas. Atualmente, a gestão vem ampliando a gerência no sistema de regulação das consultas especializadas disponibilizadas pela Rede Municipal de Saúde (fisioterapia contratada e SUS, laboratórios contratados e serviços de exames diversos da rede contratada). Há uma meta de se estender para toda a rede municipal, serviços próprios e terceirizados.

Tabela - Número de Serviços de Saúde em Silva Jardim, segundo sua Natureza, no ano de 2016.

Natureza da organização/Total

Administração Direta da Saúde (MS,SES e SMS)	29
Empresa Privada Contratualizada com o SUS	4
Empresa Privada	3

Fonte: CNES/2016

3.5-ESTRUTURA CAPACIDADE INSTALADA, EQUIPAMENTOS E ASSISTÊNCIA.

3.6 – REDE DE URGÊNCIA E EMERGÊNCIA

A rede de atendimento de urgência no município é composta pela Unidade Municipal de Pronto-Atendimento Ângela Brito, que funciona 24h com plantão de clínica e pediatria e o SAMU (02 unidades), sendo as duas apenas Suporte Básico.

O Município possui 40 leitos habilitados pelo Ministério e regulados pelo SISREG, deles 02 são habilitados para o Serviço de Referência Hospitalar da Rede de Atenção Psicossocial para atendimento às emergências psiquiátricas, sendo estas atendidas na UPA e encaminhadas para internação na Policlínica Municipal.

3.7 – REDE HOSPITALAR

O Município de Silva Jardim conta com 01 Policlínica Municipal que está sob Gestão Municipal. Classificado como hospital de média complexidade.

Tabela - Número de leitos por especialidade, segundo Natureza, no Município de Silva Jardim, no ano de 2016.

Total de Leitos Por Especialidade										
Especialidade	Federal		Estadual		Municipal		Privada		Total	
	SUS	Existente	SUS	Existente	SUS	Existente	SUS	Existente	SUS	Existente
Clínico	0	0	0	0	38	38	0	0	38	38

Clínico/Cirúrgico	0	0	0	0	00	00	0	0	00	00
Pediátrico	0	0	0	0	02	02	0	0	02	02
Saúde Mental	0	0	0	0	02	02	0	0	02	02
Total	0	0	0	0	40	40	0	0	40	40

Fonte: CNES/2016

ATENDIMENTO DE URGÊNCIA E EMERGÊNCIA

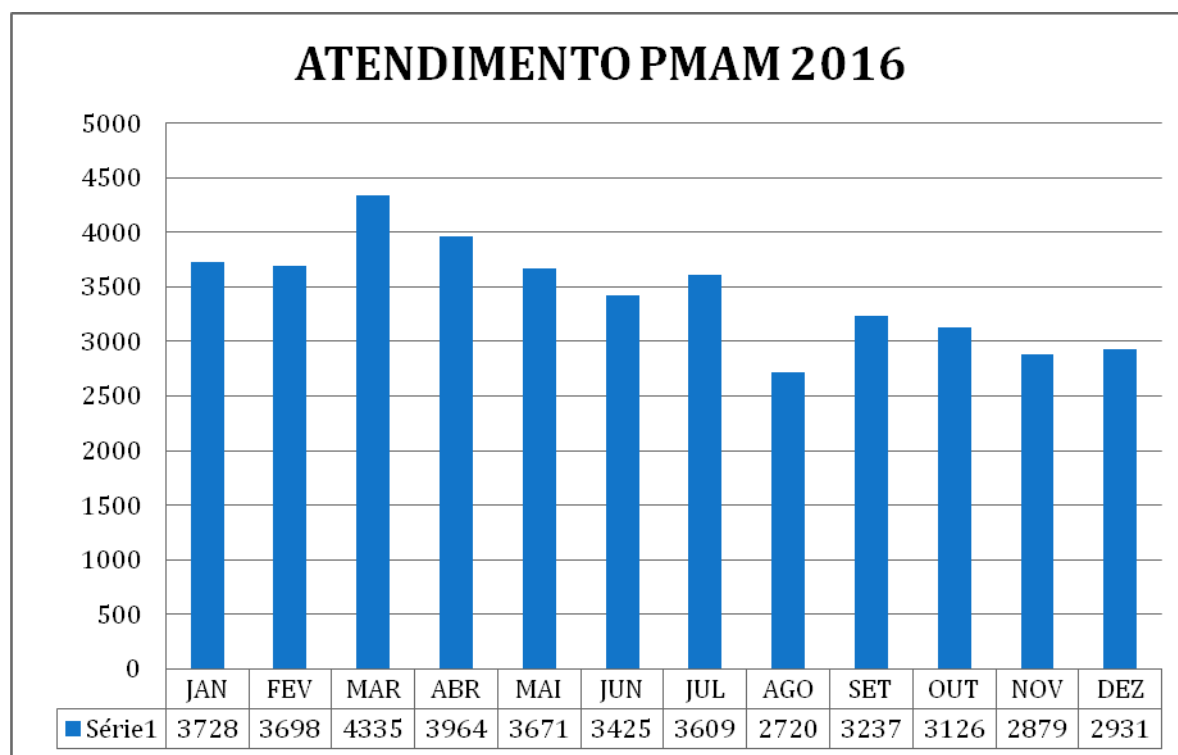

Transferências PMAM 2014,2015 e 2016

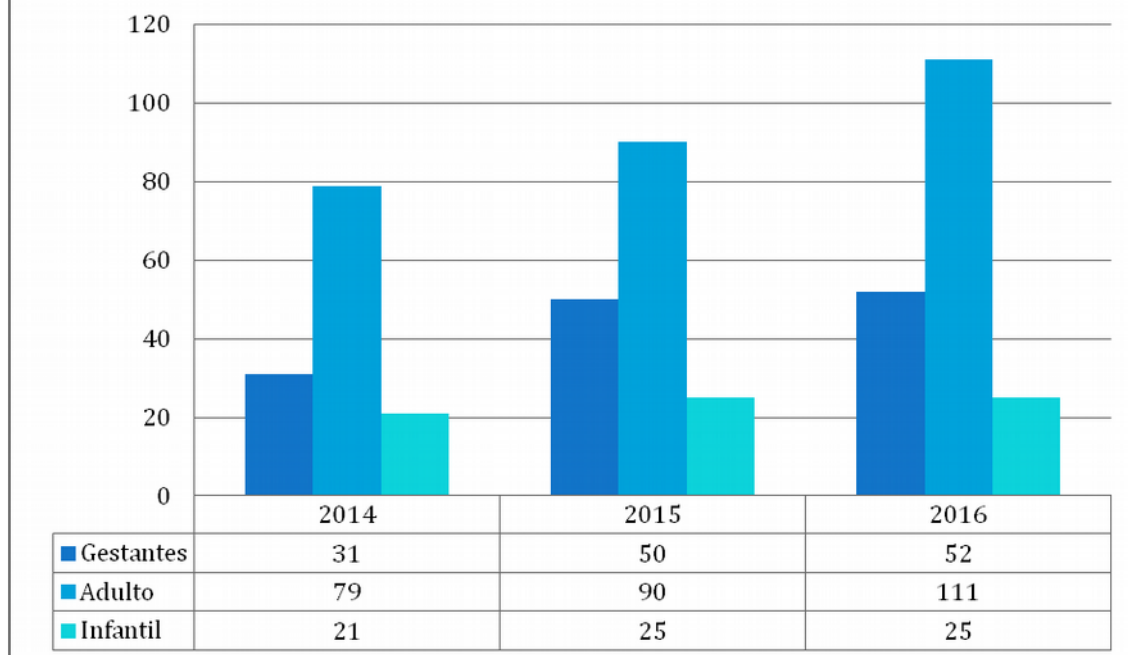

A Rede de Urgência e Emergência no Município de Silva Jardim é composta pela Policlínica Municipal Agnaldo Moraes para atendimento de urgência e emergência, o SAMU para transporte sanitário, o Serviço de Atendimento Domiciliar e a Estratégia Saúde da Família (ESF) como porta de entrada e ordenadora do cuidado. A Policlínica Municipal Agnaldo Moraes (PMAM), trabalha com o Acolhimento e Classificação de Risco conforme a portaria 2048 e ainda temos uma sala de Estabilização com dois leitos, aonde estabilizamos o paciente e aguardamos através do Sistema de Regulação a liberação de vagas para CTI e algumas especialidade. Internações de Clínica Médica temos 40 leitos de internação.

Segue abaixo a composição da rede de serviços segundo a complexidade:

Complexidade	Oferta
Atenção básica	7.294.850,67
Atenção Hospitalar e Ambulatorial	2.706.038,85
Média e Alta complexidade	1.679.406,06
Assistência Profilática e Terapêutica	2.869.831,33
Vigilância sanitária	93.921,13
Despesas Pessoal e Encargos	16.961.037,45

Ano Base 2016

3.8 - PARTICIPAÇÃO SOCIAL

O Município tem como forma de controle social a representação junto a Agenda 21, Conselho Municipal de Saúde e conferências afins. O Conselho Municipal de Saúde de Silva Jardim (CMS-SJ) tem uma direção eleita em conferência e é ativo, reunindo-se ordinariamente para discussão dos temas da saúde e aprovação de projetos. A atual gestão disponibilizou uma sala com telefone e internet. O Ministério da Saúde equipou a sala com computador e impressora, através do Programa de Inclusão Digital do Controle Social. Inscrito neste programa aguarda-se a entrega de outros equipamentos e implantação de internet por radio comunicação. Em uma auditoria, a CGU destacou que a estrutura física e participativa do CMS-SJ deve ser modelo para outros conselhos.

3.9 - INVESTIMENTOS EM SAÚDE

Financiamento em Saúde

A Composição do financiamento da saúde tem como receita R\$ 34.590.500,00 e despesa R\$ 30.946.013,13, transferência Fundo a Fundo R\$ 10.183.700,00. A porcentagem de recursos municipais aplicados na saúde é de 29,54% (Ano base 2016 - Fonte Siops).

4. PERFIL DO AMBULATÓRIA DO MUNICIPIO DE SILVA JARDIM.

Produção Ambulatorial do SUS - Rio de Janeiro - por local de atendimento				
Qtd.aprovada por Procedimento e Ano processamento				
Município: 330560 Silva Jardim				
Período:2013-2016				
Procedimento	2013	2014	2015	2016
0101010010 ATIVIDADE EDUCATIVA / ORIENTAÇÃO EM GRUPO NA ATENÇÃO BÁSICA	19906	1956	2075	789
0101010028 ATIVIDADE EDUCATIVA / ORIENTAÇÃO EM GRUPO NA ATENÇÃO ESPECIALIZADA	351	7	-	-
0101010036 PRÁTICA CORPORAL / ATIVIDADE FÍSICA EM GRUPO	2008	1481	174	76
0101020015 AÇÃO COLETIVA DE APLICAÇÃO TÓPICA DE FLÚOR GEL	5853	2335	5502	1537
0101020023 AÇÃO COLETIVA DE BOCHECHO FLUORADO	429	461	1982	549
0101020031 AÇÃO COLETIVA DE ESCOVAÇÃO DENTAL SUPERVISIONADA	7813	79324	7434	1428
0101020040 AÇÃO COLETIVA DE EXAME BUCAL COM FINALIDADE EPIDEMIOLÓGICA	4413	2135	4014	1234
0101020058 APLICAÇÃO DE CARIOSTÁTICO (POR DENTE)	-	34	53	20
0101020066 APLICAÇÃO DE SELANTE (POR DENTE)	8	-	-	11
0101020074 APLICAÇÃO TÓPICA DE FLÚOR (INDIVIDUAL POR SESSÃO)	375	376	427	972
0101020082 EVIDENCIAÇÃO DE PLACA BACTERIANA	200	152	-	150
0101020090 SELAMENTO PROVISÓRIO DE CAVIDADE DENTÁRIA	11	41	-	1
0101030010 VISITA DOMICILIAR POR PROFISSIONAL DE NÍVEL MÉDIO	102268	33938	23329	15241
0101030029 VISITA DOMICILIAR/INSTITUCIONAL POR PROFISSIONAL DE NÍVEL SUPERIOR	1963	2861	350	291
0101040016 APLICAÇÃO DE SUPLEMENTOS DE MICRONUTRIENTES	713	214	273	78

0101040024 AVALIAÇÃO ANTROPOMÉTRICA	23761	19499	12453	4342
0101040032 COLETA EXTERNA DE LEITE MATERNO (POR DOADORA)	-	-	2	-
0102010056 ATIVIDADES EDUCATIVAS PARA O SETOR REGULADO	17	1	2	1
0102010064 ANÁLISE DE PROJETOS BÁSICOS DE ARQUITETURA	14	1	8	5
0102010072 CADASTRO DE ESTABELECIMENTOS SUJEITOS À VIGILÂNCIA SANITÁRIA	126	32	126	84
0102010145 INSPEÇÃO SANITÁRIA DE HOSPITAIS	1	1	1	-
0102010153 INVESTIGAÇÃO DE EVENTOS ADVERSOS E/OU QUEIXAS TÉCNICAS	13	-	1	-
0102010161 EXCLUSÃO DE CADASTRO DE ESTABELECIMENTOS SUJEITOS À VIGILÂNCIA SANITÁRIA COM ATIVIDADES ENCERRADAS.	-	-	1	-
0102010170 INSPEÇÃO DOS ESTABELECIMENTOS SUJEITOS À VIGILÂNCIA SANITÁRIA	201	108	348	255
0102010188 LICENCIAMENTO DOS ESTABELECIMENTOS SUJEITOS À VIGILÂNCIA SANITÁRIA	129	89	133	123
0102010196 APROVAÇÃO DE PROJETOS BÁSICOS DE ARQUITETURA	14	1	8	5
0102010200 INVESTIGAÇÃO DE SURTOS DE DOENÇAS TRANSMITIDAS POR ALIMENTOS	13	-	-	1
0102010226 ATIVIDADE EDUCATIVA PARA A POPULAÇÃO	4	-	1	4
0102010234 RECEBIMENTO DE DENÚNCIAS/RECLAMAÇÕES	30	37	12	16
0102010242 ATENDIMENTO À DENÚNCIAS/RECLAMAÇÕES	25	31	11	9
0102010269 LICENCIAMENTO SANITÁRIO DE HOSPITAIS	-	-	-	1
0102010455 CADASTRO DE SERVIÇOS DE ALIMENTAÇÃO	149	8	51	72
0102010463 INSPEÇÃO SANITÁRIA DE SERVIÇOS DE ALIMENTAÇÃO	161	87	158	70
0102010471 LICENCIAMENTO SANITÁRIO DE SERVIÇOS DE ALIMENTAÇÃO	57	70	49	72
0102010480 FISCALIZAÇÃO DO USO DE PRODUTOS FUMÍGENOS DERIVADOS DO TABACO EM AMBIENTES COLETIVOS FECHADOS, PÚBLI	17	-	-	-
0102010528 INSTAURAÇÃO DE PROCESSO ADMINISTRATIVO SANITÁRIO	-	1	2	-
0102010536 CONCLUSÃO DE PROCESSO ADMINISTRATIVO SANITÁRIO	-	-	2	-
0201010020 BIOPSIA / PUNCAO DE TUMOR SUPERFICIAL DA PELE	-	5	8	1
0201020025 COLETA DE LINFA P/ PESQUISA DE M. LEPRAE	20	-	-	-
0201020033 COLETA DE MATERIAL P/ EXAME CITOPATOLOGICO DE COLO UTERINO	1602	1435	1624	1268
0201020041 COLETA DE MATERIAL P/ EXAME LABORATORIAL	9101	10170	6005	12752
0201020050 COLETA DE SANGUE P/ TRIAGEM NEONATAL	244	83	60	319
0202010015 CLEARANCE OSMOLAR	11	128	128	33
0202010023 DETERMINACAO DE CAPACIDADE DE FIXACAO DO FERRO	6	9	57	84
0202010074 DETERMINACAO DE CURVA GLICEMICA CLASSICA (5 DOSAGENS)	2	-	-	-
0202010082 DETERMINACAO DE OSMOLARIDADE	105	-	-	-
0202010120 DOSAGEM DE ACIDO URICO	1460	1695	1909	1497
0202010139 DOSAGEM DE ACIDO VANILMANDELICO	-	-	3	-
0202010147 DOSAGEM DE ALDOLASE	-	-	1	-
0202010163 DOSAGEM DE ALFA-1-GLICOPROTEINA ACIDA	-	-	18	8
0202010171 DOSAGEM DE ALFA-2-MACROGLOBULINA	-	-	254	-

	0202010180 DOSAGEM DE AMILASE	4	47	80	65
	0202010201 DOSAGEM DE BILIRRUBINA TOTAL E FRACOES	609	992	1731	1282
	0202010210 DOSAGEM DE CALCIO	24		73	32
	0202010252 DOSAGEM DE CERULOPLASMINA	-			1
	0202010260 DOSAGEM DE CLORETO	2		6	2
	0202010279 DOSAGEM DE COLESTEROL HDL	2960	3853	3358	2011
	0202010287 DOSAGEM DE COLESTEROL LDL	3236	3561	2	1667
	0202010295 DOSAGEM DE COLESTEROL TOTAL	4124	4546	4632	3755
	0202010309 DOSAGEM DE COLINESTERASE	76	334	110	46
	0202010317 DOSAGEM DE CREATININA	4098	5200	5294	4701
	0202010325 DOSAGEM DE CREATINOFOSFOQUINASE (CPK)	729	1044	1809	898
	0202010333 DOSAGEM DE CREATINOFOSFOQUINASE FRACAO MB	49		3	2
	0202010350 DOSAGEM DE DESIDROGENASE GLUTAMICA	4	10	4	5
	0202010368 DOSAGEM DE DESIDROGENASE LATICA	31	52	2330	585
	0202010384 DOSAGEM DE FERRITINA	74	252	110	249
	0202010392 DOSAGEM DE FERRO SERICO	37	13	98	93
	0202010406 DOSAGEM DE FOLATO	10	118	88	117
	0202010422 DOSAGEM DE FOSFATASE ALCALINA	-		103	146
	0202010430 DOSAGEM DE FOSFORO	1	1	16	8
	0202010465 DOSAGEM DE GAMA-GLUTAMIL-TRANSFERASE (GAMA GT)	-		107	44
	0202010473 DOSAGEM DE GLICOSE	6566	5721	5784	4677
	0202010503 DOSAGEM DE HEMOGLOBINA GLICOSILADA	170	335	457	333
	0202010554 DOSAGEM DE LIPASE	16	1040	1647	1542
	0202010562 DOSAGEM DE MAGNESIO	5	14	53	18
	0202010570 DOSAGEM DE MUCO-PROTEINAS	45	140	58	109
	0202010600 DOSAGEM DE POTASSIO	719	601	692	271
	0202010619 DOSAGEM DE PROTEINAS TOTAIS	-	160	41	125
	0202010627 DOSAGEM DE PROTEINAS TOTAIS E FRACOES	126	119	109	58
	0202010635 DOSAGEM DE SODIO	731	602	701	260
	0202010643 DOSAGEM DE TRANSAMINASE GLUTAMICO-OXALACETICA (TGO)	667	980	1318	918
	0202010651 DOSAGEM DE TRANSAMINASE GLUTAMICO-PIRUVICA (TGP)	607	962	1462	1102
	0202010660 DOSAGEM DE TRANSFERRINA	32	41	95	158
	0202010678 DOSAGEM DE TRIGLICERIDEOS	4378	4591	4195	3028
	0202010686 DOSAGEM DE TRIPTOFANO	-		7	4
	0202010694 DOSAGEM DE UREIA	4482	4950	4663	3836
	0202010708 DOSAGEM DE VITAMINA B12	40	297	233	277
	0202010716 ELETROFORESE DE LIPOPROTEINAS	-	4	2	-
	0202010724 ELETROFORESE DE PROTEINAS	9	3	18	79
	0202010740 PROVA DA D-XILOSE	10	13	32	31
	0202010767 DOSAGEM DE 25 HIDROXIVITAMINA D	6	68	100	268
	0202020029 CONTAGEM DE PLAQUETAS	685	800	673	544
	0202020037 CONTAGEM DE RETICULOCITOS	1	1	13	2
	0202020070 DETERMINACAO DE TEMPO DE COAGULACAO	723	684	214	412
	0202020096 DETERMINACAO DE TEMPO DE SANGRAMENTO -DUKE	674	731	672	475

	0202020100 DETERMINACAO DE TEMPO DE SANGRAMENTO DE IVY	-	-	6	-
	0202020134 DETERMINACAO DE TEMPO DE TROMBOPLASTINA PARCIAL ATIVADA (TTP ATIVADA)	-	-	8	15
	0202020142 DETERMINACAO DE TEMPO E ATIVIDADE DA PROTROMBINA (TAP)	674	800	681	558
	0202020150 DETERMINACAO DE VELOCIDADE DE HEMOSSIDIMENTACAO (VHS)	106	212	211	163
	0202020240 DOSAGEM DE FATOR VON WILLEBRAND (ANTIGENO)	-	11	7	13
	0202020290 DOSAGEM DE FIBRINOGENIO	-	-	1	-
	0202020320 DOSAGEM DE HEMOGLOBINA FETAL	-	-	2	3
	0202020355 ELETROFORESE DE HEMOGLOBINA	6	13	8	-
	0202020380 HEMOGRAMA COMPLETO	10841	12325	11242	12457
	0202020444 PESQUISA DE HEMOGLOBINA S	2	6	131	348
	0202020495 PROVA DE RETRACAO DO COAGULO	596	800	680	623
	0202020509 PROVA DO LACO	664	818	716	541
	0202030032 CONTAGEM DE LINFOCITOS T TOTAIS	-	2	7	-
	0202030040 DETECCAO DE RNA DO HIV-1 (QUALITATIVO)	4	20	27	61
	0202030067 DETERMINACAO DE COMPLEMENTO (CH50)	6	11	14	45
	0202030075 DETERMINACAO DE FATOR REUMATOIDE	40	163	145	198
	0202030083 DETERMINACAO QUANTITATIVA DE PROTEINA C REATIVA	-	-	6	-
	0202030091 DOSAGEM DE ALFA-FETOPROTEINA	-	5	17	-
	0202030105 DOSAGEM DE ANTIGENO PROSTATICO ESPECIFICO (PSA)	405	1587	1995	1482
	0202030113 DOSAGEM DE BETA-2-MICROGLOBULINA	-	-	1	-
	0202030121 DOSAGEM DE COMPLEMENTO C3	10	30	27	41
	0202030130 DOSAGEM DE COMPLEMENTO C4	4	3	17	28
	0202030156 DOSAGEM DE IMUNOGLOBULINA A (IGA)	14	28	63	119
	0202030164 DOSAGEM DE IMUNOGLOBULINA E (IGE)	69	146	155	195
	0202030180 DOSAGEM DE IMUNOGLOBULINA M (IGM)	13	166	102	173
	0202030199 DOSAGEM DE INIBIDOR DE C1-ESTERASE	-	-	2	-
L	0202030202 DOSAGEM DE PROTEINA C REATIVA	70	300	204	139
A	0202030229 IMUNOELETROFORESE DE PROTEINAS	-	-	2	-
B	0202030261 PESQUISA DE ANTICORPO IGM ANTICARDIOLIPINA	-	-	1	-
O	0202030270 PESQUISA DE ANTICORPOS ANTI-DNA	-	-	3	-
R	0202030296 PESQUISA DE ANTICORPOS ANTI-HIV-1 (WESTERN BLOT)	-	-	1	-
A	0202030300 PESQUISA DE ANTICORPOS ANTI-HIV-1 + HIV-2 (ELISA)	118	843	914	680
T	0202030318 PESQUISA DE ANTICORPOS ANTI-HTLV-1 + HTLV-2	-	1	4	7
Ó	0202030342 PESQUISA DE ANTICORPOS ANTI-SM	-	16	27	10
R	0202030350 PESQUISA DE ANTICORPOS ANTI-SS-A (RO)	-	5	14	1
O	0202030369 PESQUISA DE ANTICORPOS ANTI-SS-B (LA)	-	-	2	1
	0202030393 PESQUISA DE ANTICORPOS ANTIASPERGILLUS	-	1	3	-
	0202030407 PESQUISA DE ANTICORPOS ANTIBRUCELAS	2	2	29	-
	0202030423 PESQUISA DE ANTICORPOS ANTICLAMIDIA (POR IMUNOFLOURESCENCIA)	-	-	159	61
	0202030474 PESQUISA DE ANTICORPOS ANTIESTREPTOLISINA O (ASLO)	76	166	148	219
	0202030520 PESQUISA DE ANTICORPOS ANTIINSULINA	-	-	1	-

	0202030555 PESQUISA DE ANTICORPOS ANTIMICROSSOMAS	27	17	9	105
	0202030571 PESQUISA DE ANTICORPOS ANTIMUSCULO ESTRIADO	14	16	13	53
	0202030601 PESQUISA DE ANTICORPOS ANTIPARIETAIS	19	7	10	34
	0202030628 PESQUISA DE ANTICORPOS ANTITIREOGLOBULINA	-	-	26	3
	0202030636 PESQUISA DE ANTICORPOS CONTRA ANTIGENO DE SUPERFICIE DO VIRUS DA HEPATITE B (ANTI-HBS)	66	477	396	562
	0202030644 PESQUISA DE ANTICORPOS CONTRA ANTIGENO E DO VIRUS DA HEPATITE B (ANTI-HBE)	43	144	93	203
	0202030733 PESQUISA DE ANTICORPOS HETEROFILOS CONTRA O VIRUS EPSTEIN-BARR	4	46	80	189
	0202030741 PESQUISA DE ANTICORPOS IGG ANTICITOMEGALOVIRUS	64	473	360	298
	0202030768 PESQUISA DE ANTICORPOS IGG ANTITOXOPLASMA	81	536	431	331
	0202030784 PESQUISA DE ANTICORPOS IGG E IGM CONTRA ANTIGENO CENTRAL DO VIRUS DA HEPATITE B (ANTI-HBC-TOTAL)	56	231	370	266
	0202030792 PESQUISA DE ANTICORPOS IGG CONTRA ARBOVIRUS	-	-	2	-
	0202030806 PESQUISA DE ANTICORPOS IGG CONTRA O VIRUS DA HEPATITE A (HAV-IGG)	26	284	221	203
	0202030814 PESQUISA DE ANTICORPOS IGG CONTRA O VIRUS DA RUBEOLA	95	482	348	298
	0202030822 PESQUISA DE ANTICORPOS IGG CONTRA O VIRUS DA VARICELA-HERPES ZOSTER	-	-	2	-
	0202030830 PESQUISA DE ANTICORPOS IGG CONTRA O VIRUS EPSTEIN-BARR	-	-	2	-
	0202030849 PESQUISA DE ANTICORPOS IGG CONTRA O VIRUS HERPES SIMPLES	4	28	42	9
	0202030857 PESQUISA DE ANTICORPOS IGM ANTICITOMEGALOVIRUS	86	428	367	314
	0202030873 PESQUISA DE ANTICORPOS IGM ANTITOXOPLASMA	99	493	464	347
	0202030890 PESQUISA DE ANTICORPOS IGM CONTRA ANTIGENO CENTRAL DO VIRUS DA HEPATITE B (ANTI-HBC-IGM)	48	187	343	260
	0202030903 PESQUISA DE ANTICORPOS IGM CONTRA ARBOVIRUS	-	-	6	1
	0202030911 PESQUISA DE ANTICORPOS IGM CONTRA O VIRUS DA HEPATITE A (HAV-IGG)	77	285	194	145
L	0202030920 PESQUISA DE ANTICORPOS IGM CONTRA O VIRUS DA RUBEOLA	97	556	398	282
A	0202030938 PESQUISA DE ANTICORPOS IGM CONTRA O VIRUS DA VARICELA-HERPES ZOSTER	-	-	2	-
B	0202030954 PESQUISA DE ANTICORPOS IGM CONTRA O VIRUS HERPES SIMPLES	6	25	13	12
O	0202030962 PESQUISA DE ANTIGENO CARCINOEMBRIONARIO (CEA)	2	7	31	3
R	0202030970 PESQUISA DE ANTIGENO DE SUPERFICIE DO VIRUS DA HEPATITE B (HBSAG)	83	524	548	389
A	0202030989 PESQUISA DE ANTIGENO E DO VIRUS DA HEPATITE B (HBEAG)	1	40	73	10
T	0202031012 PESQUISA DE FATOR REUMATOIDE (WAALER-ROSE)	50	184	132	256
Ó	0202031039 PESQUISA DE IMUNOGLOBULINA E (IGE) ALERGENO-ESPECIFICA	-	-	46	6
R	0202031110 TESTE NÃO TREPONEMICO P/ DETECÇÃO DE SIFILIS	174	105	244	183
I	0202031128 TESTE FTA-ABS IGG P/ DIAGNOSTICO DA SIFILIS	3	18	23	65
O	0202031136 TESTE FTA-ABS IGM P/ DIAGNOSTICO DA SIFILIS	3	13	22	54

0202031179 TESTE NÃO TREPONEMICO P/ DETECÇÃO DE SIFILIS EM GESTANTES	7	69	183	200
0202031187 DOSAGEM DE ANTICORPOS ANTITRANSGlutAMINAISE RECOMBINANTE HUMANO IGA	-	-	2	-
0202031217 DOSAGEM DO ANTÍGENO CA 125	-	-	7	-
0202040062 PESQUISA DE EOSINOFILOS	-	-	76	59
0202040070 PESQUISA DE GORDURA FECAL	-	-	10	4
0202040097 PESQUISA DE LEUCOCITOS NAS FEZES	3	-	11	4
0202040119 PESQUISA DE OVOS DE SCHISTOSOMAS (EM FRAGMENTO DE MUCOSA)	2	-	-	-
0202040127 PESQUISA DE OVOS E CISTOS DE PARASITAS	3137	2621	480	1596
0202040143 PESQUISA DE SANGUE OCULTO NAS FEZES	14	3	18	19
0202040151 PESQUISA DE SUBSTANCIAS REDUTORAS NAS FEZES	2	-	15	3
0202050017 ANALISE DE CARACTERES FISICOS, ELEMENTOS E SEDIMENTO DA URINA	8179	8818	7897	7781
0202050025 CLEARANCE DE CREATININA	14	7	5	-
0202050033 CLEARANCE DE FOSFATO	-	-	2	2
0202050084 DOSAGEM DE CITRATO	-	-	3	-
0202050092 DOSAGEM DE MICROALBUMINA NA URINA	28	-	28	5
0202050114 DOSAGEM DE PROTEINAS (URINA DE 24 HORAS)	7	-	32	37
0202050181 PESQUISA DE CADEIAS LEVES KAPPA E LAMBDA	-	-	82	43
0202050254 PESQUISA DE GONADOTROFINA CORIONICA	-	-	-	5
0202050297 PESQUISA DE PORFOBILINOGENIO NA URINA	-	-	23	4
0202060012 DETERMINACAO DE INDICE DE TIROXINA LIVRE	160	611	438	459
0202060020 DETERMINACAO DE RETENCAO DE T3	60	-	48	206
0202060047 DOSAGEM DE 17-ALFA-HIDROXIPROGESTERONA	-	-	2	2
0202060055 DOSAGEM DE 17-CETOSTEROIDES TOTAIS	4	27	39	44
0202060071 DOSAGEM DE ACIDO 5-HIDROXI-INDOL-ACETICO (SEROTONINA)	-	-	-	1
0202060080 DOSAGEM DE ADRENOCORTICOTROFICO (ACTH)	-	-	2	-
0202060098 DOSAGEM DE ALDOSTERONA	1	-	2	1
0202060110 DOSAGEM DE ANDROSTENEDIONA	1	-	2	4
0202060128 DOSAGEM DE CALCITONINA	-	-	3	-
0202060136 DOSAGEM DE CORTISOL	20	25	19	114
0202060144 DOSAGEM DE DEHIDROEPIANDROSTERONA (DHEA)	2	-	11	102
0202060152 DOSAGEM DE DIHIDROTESTOTERONA (DHT)	3	12	12	-
0202060160 DOSAGEM DE ESTRADIOL	19	77	116	186
0202060179 DOSAGEM DE ESTRIOL	2	36	100	1
0202060187 DOSAGEM DE ESTRONA	6	35	96	5
0202060217 DOSAGEM DE GONADOTROFINA CORIONICA HUMANA (HCG, BETA HCG)	348	423	297	321
0202060225 DOSAGEM DE HORMONIO DE CRESCIMENTO (HGH)	5	14	9	37
0202060233 DOSAGEM DE HORMONIO FOLICULO-ESTIMULANTE (FSH)	45	182	148	234
0202060241 DOSAGEM DE HORMONIO LUTEINIZANTE (LH)	41	140	139	185
0202060250 DOSAGEM DE HORMONIO TIREOESTIMULANTE (TSH)	312	1335	1119	656
0202060268 DOSAGEM DE INSULINA	21	37	55	116

L A B O R A T O R I O	0202060276 DOSAGEM DE PARATORMONIO	1		13	5
	0202060284 DOSAGEM DE PEPTIDEO C	-		1	
	0202060292 DOSAGEM DE PROGESTERONA	15	31	76	104
	0202060306 DOSAGEM DE PROLACTINA	32	122	167	201
	0202060314 DOSAGEM DE RENINA	-		2	
	0202060322 DOSAGEM DE SOMATOMEDINA C (IGF1)	1	4	11	2
	0202060330 DOSAGEM DE SULFATO DE HIDROEPIANDROSTERONA (DHEAS)	-	13	23	
	0202060349 DOSAGEM DE TESTOSTERONA	38	68	89	113
	0202060357 DOSAGEM DE TESTOSTERONA LIVRE	77	88	47	152
	0202060365 DOSAGEM DE TIREOGLOBULINA	7		8	161
	0202060373 DOSAGEM DE TIROXINA (T4)	89	260	253	301
	0202060381 DOSAGEM DE TIROXINA LIVRE (T4 LIVRE)	55		262	164
	0202060390 DOSAGEM DE TRIIODOTIRONINA (T3)	95	195	248	123
	0202060470 PESQUISA DE MACROPROLACTINA	3	13		
	0202070093 DOSAGEM DE AMINOGLICOSIDEOS	4		8	
	0202070158 DOSAGEM DE CARBAMAZEPINA	3		3	
	0202070255 DOSAGEM DE LITIO	1		4	
	0202070352 DOSAGEM DE ZINCO	-		4	
	0202080013 ANTIBIOGRAMA	59	440	442	202
	0202080021 ANTIBIOGRAMA C/ CONCENTRACAO INIBITORIA MINIMA	80		60	313
	0202080048 BACIOSCOPIA DIRETA P/ BAAR TUBERCULOSE (DIAGNÓSTICA)	60	381	93	265
	0202080072 BACTERIOSCOPIA (GRAM)	-		59	10
	0202080080 CULTURA DE BACTERIAS P/ IDENTIFICACAO	169	622	497	515
	0202080153 HEMOCULTURA	-		8	
	0202080218 PESQUISA DE HELICOBACTER PYLORI	-	79	207	209
R A D I O G R A F I A	0202090108 DOSAGEM DE FRUTOSE	25	25	4	42
	0202090124 DOSAGEM DE GLICOSE NO LIQUIDO SINOVIAL E DERRAMES	-		8	8
	0202090183 EXAME DE CARACTERES FISICOS CONTAGEM GLOBAL E ESPECIFICA DE CELULAS	-		1	
	0202090264 PESQUISA DE ESPERMATOZOIDES (APOS VASECTOMIA)	-		2	
	0202090280 PROVA DE PROGRESSAO ESPERMATICA (CADA)	-		3	
	0202090302 PROVA DO LATEX P/ PESQUISA DO FATOR REUMATOIDE	-		3	
	0202120023 DETERMINACAO DIRETA E REVERSA DE GRUPO ABO	763	519	650	583
	0202120031 FENOTIPAGEM DE SISTEMA RH - HR	-		20	
	0202120082 PESQUISA DE FATOR RH (INCLUI D FRACO)	557	483	553	507
	0202120090 TESTE INDIRETO DE ANTIGLOBULINA HUMANA (TIA)	5	1		
F I A	0204010055 RADIOGRAFIA DE ARTICULACAO TEMPORO-MANDIBULAR BILATERAL	-	1	-	-
	0204010063 RADIOGRAFIA DE CAVUM (LATERAL + HIRTZ)	46	65	37	53
	0204010080 RADIOGRAFIA DE CRANIO (PA + LATERAL)	296	335	336	361
	0204010128 RADIOGRAFIA DE OSSOS DA FACE (MN + LATERAL + HIRTZ)	69	118	130	131
0204010144 RADIOGRAFIA DE SEIOS DA FACE (FN + MN + LATERAL + HIRTZ)	1032	1071	875	982	

	0204010187 RADIOGRAFIA PERI-APICAL INTERPROXIMAL (BITE-WING)	77	22	265	134
	0204020050 RADIOGRAFIA DE COLUNA CERVICAL FUNCIONAL / DINAMICA	462	463	279	403
	0204020069 RADIOGRAFIA DE COLUNA LOMBO-SACRA	445	580	388	537
	0204020093 RADIOGRAFIA DE COLUNA TORACICA (AP + LATERAL)	299	281	121	217
	0204020123 RADIOGRAFIA DE REGIAO SACRO-COCCIGEA	11	7	6	13
	0204030072 RADIOGRAFIA DE COSTELAS (POR HEMITORAX)	96	144	116	115
	0204030153 RADIOGRAFIA DE TORAX (PA E PERFIL)	3219	3793	3625	4002
	0204040019 RADIOGRAFIA DE ANTEBRACO	139	174	145	107
	0204040051 RADIOGRAFIA DE BRACO	128	145	73	91
	0204040060 RADIOGRAFIA DE CLAVICULA	18	15	26	33
	0204040078 RADIOGRAFIA DE COTOVELO	120	123	108	134
	0204040094 RADIOGRAFIA DE MAO	349	452	445	488
	0204040116 RADIOGRAFIA DE ESCAPULA/OMBRO (TRES POSICOES)	342	388	351	318
	0204040124 RADIOGRAFIA DE PUNHO (AP + LATERAL + OBLIQUA)	319	258	235	273
	0204050120 RADIOGRAFIA DE ABDOMEN AGUDO (MINIMO DE 3 INCIDENCIAS)	128	259	206	104
	0204050138 RADIOGRAFIA DE ABDOMEN SIMPLES (AP)	89	15	73	146
	0204060036 ESCANOMETRIA	5	18	53	44
	0204060060 RADIOGRAFIA DE ARTICULACAO COXO-FEMORAL	39	27	19	30
	0204060087 RADIOGRAFIA DE ARTICULACAO TIBIO-TARSICA	120	79	116	22
	0204060095 RADIOGRAFIA DE BACIA	323	283	217	270
	0204060109 RADIOGRAFIA DE CALCANEIO	90	102	81	113
	0204060117 RADIOGRAFIA DE COXA	93	92	100	101
	0204060125 RADIOGRAFIA DE JOELHO (AP + LATERAL)	493	598	634	640
	0204060150 RADIOGRAFIA DE PE / DEDOS DO PE	589	706	634	661
	0204060168 RADIOGRAFIA DE PERNA	201	149	153	132
	0204060176 RADIOGRAFIA PANORAMICA DE MEMBROS INFERIORES	11	9	43	56
	0205010032 ECOCARDIOGRAFIA TRANSTORACICA	91	22	101	78
	0205010040 ULTRASSONOGRRAFIA DOPPLER COLORIDO DE VASOS	187	164	251	494
U S G	0205020038 ULTRASSONOGRRAFIA DE ABDOMEN SUPERIOR	2	5	6	-
	0205020046 ULTRASSONOGRRAFIA DE ABDOMEN TOTAL	179	402	456	385
	0205020054 ULTRASSONOGRRAFIA DE APARELHO URINARIO	72	133	100	89
	0205020062 ULTRASSONOGRRAFIA DE ARTICULACAO	103	172	131	136
	0205020070 ULTRASSONOGRRAFIA DE BOLSA ESCROTAL	4	6	9	7
	0205020097 ULTRASSONOGRRAFIA MAMARIA BILATERAL	54	126	134	78
	0205020100 ULTRASSONOGRRAFIA DE PROSTATA POR VIA ABDOMINAL	90	117	102	85
	0205020119 ULTRASSONOGRRAFIA DE PROSTATA (VIA TRANSRETAL)	-	-	2	-
	0205020127 ULTRASSONOGRRAFIA DE TIREOIDE	8	48	28	17
	0205020143 ULTRA-SONOGRRAFIA OBSTETRICA	84	112	105	136
U S G	0205020160 ULTRASSONOGRRAFIA PELVICA (GINECOLOGICA)	20	51	36	32
	0205020186 ULTRASSONOGRRAFIA TRANSVAGINAL	220	307	294	222
	0209010037 ESOFAGOGASTRODUODENOSCOPIA	145	241	216	233
	0209040041 VIDEOLARINGOSCOPIA	-	74	41	55
	0211020036 ELETROCARDIOGRAMA	1279	1663	1417	701
	0211040010 AMNIOSCOPIA	-	-	221	369

	0211050083 ELETRONEUROMIOGRAMA (ENMG)	-	-	23	91
	0211060020 BIOMICROSCOPIA DE FUNDO DE OLHO	-	67	105	68
	0211060224 TESTE DE VISÃO DE CORES	62	138	166	153
	0211060275 TRIAGEM OFTALMOLÓGICA - PROJETO OLHAR BRASIL	-	373	398	31
	0211070033 AUDIOMETRIA EM CAMPO LIVRE	-	88	93	97
	0211070041 AUDIOMETRIA TONAL LIMIAR (VIA AEREA / OSSEA)	18	-	-	-
	0211070076 AVALIACAO DE LINGUAGEM ORAL	-	7	-	-
	0211070149 EMISSOES OTOACUSTICAS EVOCADAS P/ TRIAGEM AUDITIVA	21	24	-	-
	0211070157 ESTUDO DE EMISSOES OTOACUSTICAS EVOCADAS TRANSITORIAS E PRODUTOS DE DISTORCAO (EOA)	24	-	-	-
	0211070270 POTENCIAL EVOCADO AUDITIVO P/ TRIAGEM AUDITIVA	84	96	147	166
	0211100013 APLICACAO DE TESTE P/ PSICODIAGNOSTICO	139	-	-	-
	0214010015 GLICEMIA CAPILAR	13362	19536	8402	5012
	0214010023 PESQUISA DE CORPOS CETONICOS NA URINA	1086	312	284	162
	0214010031 PESQUISA DE GLICOSE NA URINA	310	95	60	-
	0214010058 TESTE RÁPIDO PARA DETECÇÃO DE INFECÇÃO PELO HIV	8	-	-	-
	0214010066 TESTE RÁPIDO DE GRAVIDEZ	652	553	256	299
	0214010074 TESTE RÁPIDO PARA SÍFILIS	4	2	-	-
	0301010013 CONSULTA AO PACIENTE CURADO DE TUBERCULOSE (TRATAMENTO SUPERVISIONADO)	101	-	-	-
	0301010021 CONSULTA C/ IDENTIFICAÇÃO DE CASOS NOVOS DE TUBERCULOSE	1	-	-	-
C O N S U L T A S	0301010030 CONSULTA DE PROFISSIONAIS DE NIVEL SUPERIOR NA ATENÇÃO BÁSICA (EXCETO MÉDICO)	52704	15224	6012	3042
	0301010048 CONSULTA DE PROFISSIONAIS DE NIVEL SUPERIOR NA ATENÇÃO ESPECIALIZADA (EXCETO MÉDICO)	3203	12556	45915	92117
	0301010064 CONSULTA MEDICA EM ATENÇÃO BASICA	12986	6569	2398	2200
	0301010072 CONSULTA MEDICA EM ATENÇÃO ESPECIALIZADA	33501	25376	18918	18215
	0301010080 CONSULTA P/ ACOMPANHAMENTO DE CRESCIMENTO E DESENVOLVIMENTO (PUERICULTURA)	7384	1959	593	299
	0301010099 CONSULTA PARA AVALIAÇÃO CLÍNICA DO FUMANTE	59	40	-	-
	0301010110 CONSULTA PRE-NATAL	1122	1587	902	748
	0301010129 CONSULTA PUERPERAL	272	813	257	95
	0301010137 CONSULTA/ATENDIMENTO DOMICILIAR	4114	2500	696	299
	0301010153 PRIMEIRA CONSULTA ODONTOLOGICA PROGRAMÁTICA	2877	1037	1113	291
	0301030065 ATENDIMENTO PRE-HOSPITALAR MOVEL DE SALVAMENTO E RESGATE	386	-	-	-
S U M A	0301030103 SAMU 192: ATENDIMENTO PRÉ-HOSPITALAR MOVEL REALIZADO PELA EQUIPE DE SUPORTE BASICO DE VIDA TERRESTRE	837	363	615	846
	0301030189 SAMU 192: TRANSPORTE INTER-HOSPITALAR PELA UNIDADE DE SUPOR ET BASICO DE VIDA TERRESTRE (USB)	432	57	80	140
	0301040036 TERAPIA EM GRUPO	121	-	-	-
	0301040044 TERAPIA INDIVIDUAL	774	2178	4114	4767
	0301050023 ASSISTÊNCIA DOMICILIAR POR EQUIPE MULTIPROFISSIONAL.	-	1	-	-
	0301050058 ASSISTENCIA DOMICILIAR POR PROFISSIONAL DE NIVEL MEDIO	1443	949	249	264

	0301050082 ANTIBIOTICOTERAPIA PARENTERAL	646	-	1	-
	0301050104 VISITA DOMICILIAR POS OBITO	-	1	15	101
	0301050120 TERAPIA DE REIDRATAÇÃO PARENTERAL	621	-	1704	694
	0301050147 VISITA DOMICILIAR POR PROFISSIONAL DE NIVEL SUPERIOR	-	5	220	300
	0301050155 ACOMPANHAMENTO DE PACIENTE EM TERAPIA NUTRICIONAL	-	-	22	37
	0301060037 ATENDIMENTO DE URGÊNCIA EM ATENÇÃO BÁSICA	1612	1058	675	243
	0301060045 ATENDIMENTO DE URGÊNCIA EM ATENÇÃO BÁSICA COM OBSERVAÇÃO ATÉ 8 HORAS	297	33	2	-
	0301060053 ATENDIMENTO DE URGÊNCIA EM ATENÇÃO BÁSICA COM REMOÇÃO	5	-	-	-
	0301060061 ATENDIMENTO DE URGENCIA EM ATENCAO ESPECIALIZADA	36	84	-	-
	0301060096 ATENDIMENTO MEDICO EM UNIDADE DE PRONTO ATENDIMENTO	33370	38714	34813	78728
	0301060100 ATENDIMENTO ORTOPÉDICO COM IMOBILIZAÇÃO PROVISÓRIA	720	845	855	601
	0301060118 ACOLHIMENTO COM CLASSIFICAÇÃO DE RISCO	-	-	32325	69659
	0301070067 ATENDIMENTO / ACOMPANHAMENTO EM REABILITAÇÃO NAS MULTIPLAS DEFICIÊNCIAS	-	-	180	165
	0301080011 ABORDAGEM COGNITIVA COMPORTAMENTAL DO FUMANTE (POR ATENDIMENTO / PACIENTE)	372	302	836	83
	0301080143 ATENDIMENTO EM OFICINA TERAPEUTICA I - SAUDE MENTAL	1145	1580	2584	2816
	0301080160 ATENDIMENTO EM PSICOTERAPIA DE GRUPO	566	2416	4443	3957
	0301080178 ATENDIMENTO INDIVIDUAL EM PSICOTERAPIA	1392	3986	5603	4439
	0301080194 ACOLHIMENTO DIURNO DE PACIENTE EM CENTRO DE ATENÇÃO PSICOSSOCIAL	2	-	-	-
	0301080208 ATENDIMENTO INDIVIDUAL DE PACIENTE EM CENTRO DE ATENÇÃO PSICOSSOCIAL	493	519	663	1185
	0301080216 ATENDIMENTO EM GRUPO DE PACIENTE EM CENTRO DE ATENÇÃO PSICOSSOCIAL	-	191	154	189
	0301080259 AÇÕES DE ARTICULAÇÃO DE REDES INTRA E INTERSETORIAIS	-	-	56	-
	0301080267 FORTALECIMENTO DO PROTAGONISMO DE USUÁRIOS DE CENTRO DE ATENÇÃO PSICOSSOCIAL E SEUS FAMILIARES	-	-	57	-
	0301100012 ADMINISTRACAO DE MEDICAMENTOS NA ATENCAO ESPECIALIZADA.	22973	28207	22644	20050
	0301100020 ADMINISTRACAO DE MEDICAMENTOS EM ATENCAO BASICA (POR PACIENTE)	588870	17	20929	10339
	0301100039 AFERICAÇÃO DE PRESSAO ARTERIAL	59603	51029	44916	31522
	0301100047 CATETERISMO VESICAL DE ALIVIO	25	72	11	69
	0301100055 CATETERISMO VESICAL DE DEMORA	21	23	7	25
	0301100071 CUIDADOS C/ TRAQUEOSTOMIA	1	35	1	-
	0301100101 INALACAO / NEBULIZACAO	3340	4589	2690	1730
	0301100128 LAVAGEM GASTRICA	2	1	2	5
	0301100136 ORDENHA MAMARIA	18	20	11	40
	0301100144 OXIGENOTERAPIA	325	102	169	65

P
M
A
M

P
M
A
M

F I S I O T E R A P I A	0301100152 RETIRADA DE PONTOS DE CIRURGIAS BASICAS (POR PACIENTE)	1101	645	437	634
	0301100179 SONDAGEM GASTRICA	5	20	9	5
	0301100187 TERAPIA DE REHIDRATAÇÃO ORAL	595	522	108	55
	0301140014 ATENDIMENTO DE PACIENTE EM CUIDADOS PALIATIVOS	-	-	-	8
	0302020012 ATENDIMENTO FISIOTERAPÊUTICO DE PACIENTE COM CUIDADOS PALIATIVOS	9	49	10	-
	0302020039 ATENDIMENTO FISIOTERAPÊUTICO EM PACIENTE NO PRÉ E PÓS CIRURGIA ONCOLÓGICA	-	-	1	-
	0302040021 ATENDIMENTO FISIOTERAPÊUTICO EM PACIENTE COM TRANSTORNO RESPIRATÓRIO SEM COMPLICAÇÕES SISTÊMICAS	-	34	44	11
	0302040048 ATENDIMENTO FISIOTERAPÊUTICO EM PACIENTE PRÉ/PÓS CIRURGIA CARDIOVASCULAR	20	6	-	-
	0302040056 ATENDIMENTO FISIOTERAPÊUTICO NAS DISFUNÇÕES VASCULARES PERIFÉRICAS	-	-	-	20
	0302050019 ATENDIMENTO FISIOTERAPÊUTICO EM PACIENTES NO PRÉ E PÓS-OPERATÓRIO NAS DISFUNÇÕES MÚSCULO ESQUELÉTICA	331	853	1059	984
	0302050027 ATENDIMENTO FISIOTERAPÊUTICO NAS ALTERAÇÕES MOTORAS	3764	7962	8791	8394
	0302060014 ATENDIMENTO FISIOTERAPÊUTICO EM PACIENTES COM DISTÚRBIOS NEURO-CINÉTICO-FUNCIONAIS SEM COMPLICAÇÕES	258	242	131	156
	0302060022 ATENDIMENTO FISIOTERAPÊUTICO EM PACIENTES COM DISTÚRBIOS NEURO-CINÉTICO-FUNCIONAIS COM COMPLICAÇÕES	127	327	350	486
	O R T O P E D I O L O G I A	0302060030 ATENDIMENTO FISIOTERAPÊUTICO NAS DESORDENS DO DESENVOLVIMENTO NEURO MOTOR	5	-	-
0302060049 ATENDIMENTO FISIOTERAPÊUTICO EM PACIENTE C/ COMPROMETIMENTO COGNITIVO		-	-	-	34
0303050128 CONSULTA OFTALMOLÓGICA - PROJETO OLHAR BRASIL		-	67	1	-
0303090073 REVISÃO COM TROCA DE APARELHO GESSADO EM MEMBRO INFERIOR		170	103	82	23
0303090090 REVISÃO COM TROCA DE APARELHO GESSADO EM MEMBRO SUPERIOR		135	93	93	58
0303090120 TRATAMENTO CONSERVADOR DE FRATURA NA CINTURA ESCAPULAR (COM IMOBILIZAÇÃO)		25	-	-	-
0303090154 TRATAMENTO CONSERVADOR DE FRATURA DE PUNHO COM LUVA GESSADA		6	-	-	-
0303090162 TRATAMENTO CONSERVADOR DE FRATURA DE OSSO METACÁRPICO		-	93	-	-
0303090200 TRATAMENTO CONSERVADOR DE FRATURA EM MEMBRO INFERIOR COM IMOBILIZAÇÃO		73	88	76	72
0303090227 TRATAMENTO CONSERVADOR DE FRATURA EM MEMBRO SUPERIOR COM IMOBILIZAÇÃO		57	132	130	176
0303190019 TRATAMENTO EM REABILITACAO	-	-	60	103	
0307010015 CAPEAMENTO PULPAR	207	104	177	409	
0307010023 RESTAURAÇÃO DE DENTE DECÍDUO	905	849	887	783	
0307010031 RESTAURAÇÃO DE DENTE PERMANENTE ANTERIOR	704	492	542	710	
0307010040 RESTAURAÇÃO DE DENTE PERMANENTE POSTERIOR	1672	814	971	1100	
0307020010 ACESSO A POLPA DENTARIA E MEDICACAO (POR DENTE)	276	197	485	502	
0307020029 CURATIVO DE DEMORA C/ OU S/ PREPARO BIOMECANICO	650	335	970	357	

	0307020037 OBTURAÇÃO DE DENTE DECÍDUO	8			
	0307020045 OBTURAÇÃO EM DENTE PERMANENTE BIRRADICULAR	6		2	
	0307020053 OBTURAÇÃO EM DENTE PERMANENTE COM TRÊS OU MAIS RAÍZES			1	
	0307020061 OBTURAÇÃO EM DENTE PERMANENTE UNIRRADICULAR	4		4	
	0307020070 PULPOTOMIA DENTÁRIA	46	72	81	142
	0307030016 RASPAGEM ALISAMENTO E POLIMENTO SUPRAGENGIVAIS (POR SEXTANTE)	1363	860	531	857
	0307030024 RASPAGEM ALISAMENTO SUBGENGIVAIS (POR SEXTANTE)	445	229	171	689
	0307040038 INSTALACAO E ADAPTACAO DE PROTESE DENTARIA	7			
	0307040070 MOLDAGEM DENTO-GENGIVAL P/ CONSTRUCAO DE PROTESE DENTARIA	2		1	412
	0307040089 REEMBASAMENTO E CONSERTO DE PROTESE DENTARIA				174
	0307040135 CIMENTAÇÃO DE PRÓTESE DENTÁRIA				55
	0307040143 ADAPTAÇÃO DE PRÓTESE DENTÁRIA				414
	0307040160 INSTALAÇÃO DE PRÓTESE DENTÁRIA				412
	0309050014 SESSAO DE ACUPUNTURA APLICACAO DE VENTOSAS / MOXA	18	10	6	2
	0309050022 SESSAO DE ACUPUNTURA COM INSERCAO DE AGULHAS	318	300	189	228
	0309050030 SESSÃO DE ELETROESTIMULAÇÃO	86	79	90	31
	0401010015 CURATIVO GRAU II C/ OU S/ DEBRIDAMENTO	46	71	125	108
	0401010023 CURATIVO GRAU I C/ OU S/ DEBRIDAMENTO	9409	4545	4643	1500
	0401010031 DRENAGEM DE ABSCESSO	9	11	36	74
	0401010058 EXCISAO DE LESAO E/OU SUTURA DE FERIMENTO DA PELE ANEXOS E MUCOSA	-	8	7	3
	0401010066 EXCISAO E/OU SUTURA SIMPLES DE PEQUENAS LESOES / FERIMENTOS DE PELE / ANEXOS E MUCOSA	4	6	127	-
	0401010074 EXERESE DE TUMOR DE PELE E ANEXOS / CISTO SEBACEO / LIPOMA	3	3	1	2
	0401010090 FULGURACAO / CAUTERIZACAO QUIMICA DE LESOES CUTANEAS	6	-	-	-
	0401010104 INCISAO E DRENAGEM DE ABSCESSO	-	-	3	-
	0404010270 REMOCAO DE CERUMEN DE CONDUTO AUDITIVO EXTERNO UNI / BILATERAL	-	-	26	65
	0406020140 EXCISAO E SUTURA DE LINFANGIOMA / NEVUS	8	17	17	2
	0413010023 ATENDIMENTO DE URGENCIA EM PEQUENO QUEIMADO	2	6	-	-
	0414020120 EXODONTIA DE DENTE DECÍDUO	282	364	238	682
	0414020138 EXODONTIA DE DENTE PERMANENTE	859	871	874	920
	0414020383 TRATAMENTO DE ALVEOLITE	9	20	8	1
	0414020405 ULOTOMIA/ULECTOMIA	-	-	1	-
	0415040043 DEBRIDAMENTO DE ULCERA / NECROSE	10	-	9	4
	0701040050 ÓCULOS COM LENTES CORRETIVAS IGUAIS / MAIORES QUE 0,5 DIOPTRIAS	-	76	2	-
	0701040076 ÓCULOS MONOFOCAL - PROJETO OLHAR BRASIL	-	112	37	-
	0701040084 ÓCULOS BIFOCAL - PROJETO OLHAR BRASIL	-	35	19	-
	0701070099 PROTESE PARCIAL MANDIBULAR REMOVIVEL				77
	0701070102 PROTESE PARCIAL MAXILAR REMOVIVEL				51

T
R
A
N
S
P
O
R
T
E

P
R
O
T
E
S

0701070129 PROTESE TOTAL MANDIBULAR	-	-	-	81
0701070137 PROTESE TOTAL MAXILAR	-	-	-	113
0803010109 UNIDADE DE REMUNERACAO P/DESLOCAMENTO DE ACOMPANHANTE POR TRANSPORTE TERRESTRE (CADA 50 KM DE DISTAN	-	520	1000	-
0803010125 UNIDADE DE REMUNERACAO P/DESLOCAMENTO DE PACIENTE POR TRANSPORTE TERRESTRE (CADA 50 KM)	-	2185	4563	115
Total	114065 7	19472 59	46084 6	50967 9

Fonte: Ministério da Saúde - Sistema de Informações Ambulatoriais do SUS (SIA/SUS)

Situação da base de dados nacional em 29/04/2016.

Dados de janeiro de 2015 até março de 2016 sujeitos a retificação.

5. PERFIL DE MORBI-MORTALIDADE

Óbitos no Estado do Rio de Janeiro				
Óbitos por residência por Causa do óbito - capítulo e Ano do óbito				
Município de residência: Silva Jardim				
Período:2013-2016				
Causa do óbito - capítulo	2013	2014	2015	2016
I. Algumas doenças infecciosas e parasitárias	7	8	6	3
II. Neoplasias (tumores)	15	23	31	3
III. Doenças sangue órgãos hemat e transt imunitár	-	1	2	-
IV. Doenças endócrinas nutricionais e metabólicas	6	5	14	2
V. Transtornos mentais e comportamentais	-	-	6	-
VI. Doenças do sistema nervoso	5	4	2	3
IX. Doenças do aparelho circulatório	33	38	41	7
X. Doenças do aparelho respiratório	17	21	22	-
XI. Doenças do aparelho digestivo	5	6	4	-
XII. Doenças da pele e do tecido subcutâneo	-	1	1	-
XIV. Doenças do aparelho geniturinário	7	6	4	1
XVI. Algumas afec originadas no período perinatal	5	4	4	-
XVII.Malf cong deformid e anomalias cromossômicas	1	-	1	1
XVIII.Sint sinais e achad anorm ex clín e laborat	14	13	13	2
XX. Causas externas de morbidade e mortalidade	17	15	26	1
Total	132	145	177	23

Fonte :2011 a 2015: Secretaria de Estado de Saúde do Rio de Janeiro, Subsecretaria de Vigilância em Saúde, Sistema de Informações sobre Mortalidade

Dados de 2014 a 2016 são preliminares, ocorridos até 29/02/2016 e registrados na base estadual até 20/05/2016, sujeitos a retificação e recebimento de novas informações de óbitos, inclusive ocorridos em outros estados, de residentes no Rio de Janeiro.

A partir de 2011, pode haver pequenas diferenças entre as informações aqui apresentadas e as obtidas a partir da base nacional. Isto se deve a retificações e inclusões na base estadual, efetuadas posteriormente ao fechamento da base nacional.

MORBIDADE

Morbidade Hospitalar do SUS - por local de residência - Rio de Janeiro				
Internações por Capítulo CID-10 e Ano processamento				
Município: 330560 Silva Jardim				
Período:2013-2016				
Capítulo CID-10	2013	2014	2015	2016
I. Algumas doenças infecciosas e parasitárias	48	42	38	40
II. Neoplasias (tumores)	74	90	93	47
III. Doenças sangue órgãos hemat e transt imunitár	22	12	33	25
IV. Doenças endócrinas nutricionais e metabólicas	45	27	41	54
V. Transtornos mentais e comportamentais	7	17	48	47
VI. Doenças do sistema nervoso	12	18	26	16
VII. Doenças do olho e anexos	8	5	1	7
VIII. Doenças do ouvido e da apófise mastóide	1	4	1	2
IX. Doenças do aparelho circulatório	156	165	142	122
X. Doenças do aparelho respiratório	119	113	149	131
XI. Doenças do aparelho digestivo	183	120	117	129
XII. Doenças da pele e do tecido subcutâneo	43	78	59	58
XIII. Doenças sist osteomuscular e tec conjuntivo	19	18	34	27
XIV. Doenças do aparelho geniturinário	174	126	118	101
XV. Gravidez parto e puerpério	138	167	141	153
XVI. Algumas afec originadas no período perinatal	12	18	25	22
XVII. Malf cong deformid e anomalias cromossômicas	14	13	11	9
XVIII. Sint sinais e achad anorm ex clín e laborat	130	49	73	83
XIX. Lesões enven e alg out conseq causas externas	97	98	91	88
XX. Causas externas de morbidade e mortalidade	-	-	1	-
XXI. Contatos com serviços de saúde	22	6	13	21
Total	1324	1186	1255	1182

Fonte: Ministério da Saúde - Sistema de Informações Hospitalares do SUS (SIH/SUS)

Notas:

Situação da base de dados nacional em 29/04/2016.

Dados de janeiro de 2015 até março de 2016 sujeitos a retificação.

Consulte o site da Secretaria Estadual de Saúde para mais informações.

REDE CEGONHA

Nascidos Vivos no Estado do Rio de Janeiro

Nascimentos p/ residência mãe por Tipo de parto e Ano do nascimento					
Município de residência: Silva Jardim					
Tipo de parto	2012	2013	2014	2015	2016
Vaginal	82	72	109	81	13
Cesário	207	226	209	193	25
Ignorado ou não informado	1	1	-	-	1
Total	290	299	318	274	39

2011 a 2015: Secretaria de Estado de Saúde do Rio de Janeiro, Subsecretaria de Vigilância em Saúde, Sistema de Informações sobre Nascidos Vivos

Em 2015 mostra um crescimento de Parto Cesário em relação ao Parto Normal. O município de Silva Jardim não tem maternidade e dependemos da pactuação pela PPI para realizar o parto das gestantes nos Municípios vizinhos, sendo assim não temos gerenciamento das Maternidades. Em Rio Bonito (Hospital Regional Darcy Vargas) é contratualizado com este Município e em Casemiro de Abreu , Administrado por O.S.. Entendemos que precisamos melhorar a Rede Cegonha na Região Metropolitana II, para proporcionar melhor acesso das gestantes, pois realizamos pré-natal em toda rede de Atenção Básica e na hora do parto utilizamos a rede da regional.

Nascidos Vivos no Estado do Rio de Janeiro					
Nascimentos p/ residência mãe por Faixa etária da mãe (9 fx) e Ano do nascimento					
Município de residência: Silva Jardim					
Faixa etária da mãe (9 fx)	2012	2013	2014	2015	2016
Menor de 15 anos	2	3	2	3	-
15 a 19 anos	72	59	69	49	2
20 a 24 anos	78	80	106	63	3
25 a 29 anos	56	64	79	73	2
30 a 34 anos	56	67	45	47	3
35 a 39 anos	20	23	14	36	3

40 a 44 anos	4	2	3	2	-
45 a 49 anos	2	1	-	1	-
Total	290	299	318	274	13

Fonte:2011 a 2015: Secretaria de Estado de Saúde do Rio de Janeiro, Subsecretaria de Vigilância em Saúde, Sistema de Informações sobre Nascidos Vivos

Nascidos Vivos no Estado do Rio de Janeiro					
Nascimentos p/ residência mãe por Duração da gestação e Ano do nascimento					
Município de residência: Silva Jardim					
Duração da gestação	2012	2013	2014	2015	2016
Menos de 22 semanas	-	1	-	-	-
22 a 27 semanas	-	2	5	-	-
28 a 31 semanas	1	1	2	4	-
32 a 36 semanas	32	25	30	28	2
37 a 41 semanas	230	249	269	221	10
42 semanas e mais	17	15	8	13	1
Ignorado ou não informado	10	6	4	8	-
Total	290	299	318	274	13

Fonte:2011 a 2015: Secretaria de Estado de Saúde do Rio de Janeiro, Subsecretaria de Vigilância em Saúde, Sistema de Informações sobre Nascidos Vivos

Nascidos Vivos no Estado do Rio de Janeiro					
Nascimentos p/ residência mãe por Consultas de pré-natal e Ano do nascimento					
Município de residência: Silva Jardim					

Consultas de pré-natal	2012	2013	2014	2015	2016
Nenhuma	10	8	2	6	1
1 a 3 consultas	9	12	19	13	-
4 a 6 consultas	74	75	76	80	8
7 e mais consultas	195	203	221	200	29
Ignorado ou não informado	2	1	-	-	1
Total	290	299	318	299	39

Fonte: 2011 a 2015: Secretaria de Estado de Saúde do Rio de Janeiro, Subsecretaria de Vigilância em Saúde, Sistema de Informações sobre Nascidos Vivos

Nascidos Vivos no Estado do Rio de Janeiro					
Nascimentos p/ residência mãe por Município de ocorrência e Ano do nascimento					
Município de residência: Silva Jardim					
Município de ocorrência	2012	2013	2014	2015	2016
Araruama	6	4	1	3	-
Arraial do Cabo	1	-	-	-	-
Cabo Frio	-	-	4	1	-
Casimiro de Abreu	27	10	16	42	10
Itaboraí	3	3	29	18	-
Macaé	6	3	1	4	1
Maricá	-	-	2	2	-
Nilópolis	-	1	-	-	-
Niterói	44	36	40	43	9
Nova Friburgo	-	-	-	1	-
Rio Bonito	162	215	186	115	17
Rio das Ostras	3	-	1	3	-
Rio de Janeiro	6	5	12	11	1
São Gonçalo	22	17	16	21	1
São João de Meriti	2	-	2	-	-
São Pedro da Aldeia	1	-	-	-	-
Saquarema	-	-	-	4	-
Silva Jardim	7	5	8	6	-
Total	290	299	318	274	39

2011 a 2015: Secretaria de Estado de Saúde do Rio de Janeiro, Subsecretaria de Vigilância em Saúde, Sistema de Informações sobre Nascidos Vivos

TRATAMENTO HOSPITALAR

Procedimentos hospitalares do SUS - por local de residência - Rio de Janeiro AIH aprovadas por Subgrupo proced. e Ano processamento Município: 330560 Silva Jardim Período:2013-2016				
Subgrupo proced.	2013	2014	2015	2016
0201 Coleta de material	2	-	1	-
0301 Consultas / Atendimentos / Acompanhamentos	146	66	79	86
0303 Tratamentos clínicos (outras especialidades)	631	587	652	616
0304 Tratamento em oncologia	23	21	26	21
0305 Tratamento em nefrologia	18	20	16	11
0308 Tratamento de lesões, envenenamentos e outros, decorrentes de causas externas	13	21	20	10
0310 Parto e nascimento	60	82	69	74
0401 Pequenas cirurgias e cirurgias de pele, tecido subcutâneo e mucosa	37	40	39	32
0402 Cirurgia de glândulas endócrinas	-	-	-	1
0403 Cirurgia do sistema nervoso central e periférico	5	10	7	8
0404 Cirurgia das vias aéreas superiores, da face, da cabeça e do pescoço	6	18	11	14
0405 Cirurgia do aparelho da visão	6	5	1	6
0406 Cirurgia do aparelho circulatório	22	34	14	18
0407 Cirurgia do aparelho digestivo, órgãos anexos e parede abdominal	102	84	79	80
0408 Cirurgia do sistema osteomuscular	98	80	85	80
0409 Cirurgia do aparelho geniturinário	129	74	82	60
0410 Cirurgia de mama	3	-	4	1
0411 Cirurgia obstétrica	34	32	37	33
0412 Cirurgia torácica	1	-	6	7
0413 Cirurgia reparadora	2	2	2	1
0414 Bucomaxilofacial	-	1	2	3
0415 Outras cirurgias	36	33	39	29
0416 Cirurgia em oncologia	6	13	8	1
0505 Transplante de órgãos, tecidos e células	1	1	-	2
0506 Acompanhamento e intercorrências no pré e pós-transplante	-	-	-	1
Total	138	122	127	119
	1	4	9	5

Fonte: Ministério da Saúde - Sistema de Informações Hospitalares do SUS (SIH/SUS)

Situação da base de dados nacional em 29/04/2016.

Dados de janeiro de 2015 até março de 2016 sujeitos a retificação.

FINANCIAMENTO

